

Terra decor

La piel de tu hogar.



La piel de tu hogar.



Terradecor

es un lugar, un momento, una sensación.

Un lugar por el que pasamos y pisamos. Un lugar que es, ni más ni menos, la piel de nuestro hogar. Sí, porque Terradecor es esa cerámica que puede estar por todas partes, suelo y pared, recubriendo y decorando todo lo que alcanza la vista.

Es **un momento**, porque acoge todas las vivencias de nuestro hogar. Nos acompaña en cada instante de nuestra vida en casa, desde los momentos de relajación hasta las fiestas más locas. Terradecor decora cada momento, pone color a cada situación y se cuela para siempre en nuestros recuerdos.

Pero, además, también **es esa sensación** de bienestar visual, de paz, de formar parte de un lugar en el que nos sentimos bien y del que no queremos irnos, porque la cerámica de cada uno de nuestros espacios juega un papel determinante en cómo nos sentimos en cada uno de ellos.

Terradecor, la piel de tu hogar.

Sí, también del tuyo.

Características técnicas de nuestras cerámicas

Revestimientos y pavimentos

Cerámica **brillo**

Cerámica con acabado brillo. Ideal para interiores en los que nuestro estilismo requiere un efecto que realce las luces mediante el alto brillo de estos pavimentos y revestimientos.

Cerámica **mate**

Si por el contrario prefieres combinar los contrastes de luz en un interior, nada como nuestros revestimientos y pavimentos con acabados mate para poder contrastar las intensidades de luz.

Cerámica **choque térmico**

Tras someter al producto a 10 ciclos de cambios de temperatura entre +15 °C y 145 °C, si no muestra desperfectos, cumple con la normativa UNE- EN ISO 10545-9:97 y se le otorga la clasificación de **Resistencia al choque térmico**.

Cerámica **antiheladas**

Tras someter al producto (previamente sumergido en agua) a 100 ciclos de cambios de temperatura entre -5 °C y +5 °C, si no presenta desperfectos, se considera que cumple con la normativa UNE-EN ISO 10545-12:97.

Cerámica **espesor**

Pavimento con un mayor grosor de lo habitual, lo que le confiere unas altas prestaciones mecánicas.

Cerámica **extrusión**

Sistema de fabricación que consiste en hacer pasar la arcilla a través de una matriz que le confiere la forma. Este sistema posibilita fabricar peldaños, vierteaguas, etc. de una sola pieza.

Cerámica **resistente a los ácidos**

Comprobación de resistencia a 3 químicos habituales: productos de limpieza, ácidos y alcalinos. En caso de superar la comprobación, el material recibe la distinción de la normativa UNE-EN ISO 10545-13:48.

Cerámica **resistente a las manchas**

Tras mantener la cara visible expuesta a diversos productos durante tiempo suficiente, se procede, con métodos manuales, a la limpieza de la superficie con detergentes comerciales para ver su reacción y detectar si se producen cambios irreversibles de aspecto. Tras la superación de estas pruebas, se le concede el cumplimiento de la normativa UNE-EN ISO 10545-14:98.

Cerámica **antislip** (ESP)

La norma española UNE-ENU 12600:2003, que garantiza la seguridad frente al riesgo de caídas del Código Técnico de la Edificación. La clasificación es según la resistencia al deslizamiento y se dan clase 0, 1, 2 y 3.

Clase 0 Rd menor de 15 / **Clase 1** Rd entre 15 y 35 / **Clase 2** Rd entre 35 y 45 / **Clase 3** Rd mayor de 45.



Cerámica rectificada

La cerámica rectificada tiene un canto cortado en ángulo recto — como si fuese mármol —, lo cual permite eliminar casi por completo los huecos de separación, las juntas, a la hora de colocarlos. De esta forma se consigue un efecto visual más homogéneo y estético.

Cerámica trabada

Para los modelos donde aparezca este icono, se recomienda que la colocación de las piezas mediante junta trabada no supere el 15 % de desplazamiento entre líneas para una perfecta colocación del material.

Cerámica in/out

Los nuevos pavimentos **in/out** son la última novedad para el hogar, ya que permiten colocar el mismo modelo, tanto en exteriores como en interiores. Un acabado más suave para interiores y un antideslizante para exteriores.



REVESTIMIENTOS

NEW CELINE	014
NEW BALTIC	016
BEATRICE	018
EISEN	020
JASMINE	022
MARSHALL	024
NOELIE	026
ODETTE	028
NEW PURE	030
STAIN	032
STRIDE	034
VANGUARD	036
NEW WOOD	038
BAUSEN	040
LOOK	042
BLANCOS PASTA BLANCA	044
BLANCOS PASTA ROJA	046
TURIN	048
BARI	050
BOLONIA	052
BORA	054
ENNIS	056
HAUT	058
ROUEN	060
TRESSE	062
VALENCIA	064
TALAN	066
LAVA	068
KAINN	070

MADERAS INTERIOR

NATURFAINT	074
NATURLAY	076
NEW NATURMONT	078
NEW NATURSAND	080
NEW NATURTEK	082
NATURVETT	084
NATURVOLT	086
NEW NATURFAINT	088
ARTWOOD	090
SHERWOOD	092
DOÑANA	094
INUIT	096
IRTA ROBLE	098

PAVIMENTOS INTERIOR

NEW ALICE	102
BELVI	104
NEW BOSTON	106
NEW DESERT	108
EPIC	110
NEW GRADE	112
HYPE	114
YURA	116
NEW BOSTON	118
NEW GRADE	120
BELVI	122
LETON	124
LUVER	126
YURA	128
NEW BOSTON	130
NEW PURE	132
CONTRACT	134
DESING	136
TANIUM	138
TEKNION	140
ATENAS	142
MARBLE	144
NAGOYA	146
NEW RISKÁ	148
VESTLAND	150
LAVA	152
CONTRACT	154
NEW CRETA IN/OUT	156
HYPE	158
PROJECT	160
TANIUM	162
BERLÍN	164
VALENCIA	166
TALAN	168
MEDITERRÁNEA	170
MAGIC - ANTIK	172
NEW MULHACÉN	174
NEW PAM	176
TOBA	178

MADERAS EXTERIOR

NEW NATURTEK	182
NEW NATURSAND	184
NATURFAINT	186
NEW NATURFAINT	188
ARTWOOD	190
SHERWOOD	192

PAVIMENTOS EXTERIOR

ATENAS	196
VESTLAND	198
LAVA	200
NEW BIERZO	202
CIMENTO	204
NEW CRETA IN/OUT	206
KALSTEN	208
ROTSEN	210
MEDITERRÁNEA	212
IDAHO/ARIZONA	214
KANSAS	216
NEW MEDINA	218
NEW MULHACÉN	220
NATURE	222
NEW PAM	224
NEW RODA	226
TOBA	228
NEW BELLATERRA	230
PEÑARROYA	232
NEW ROTSEN	234
OCCITANIA	236
NEW LA BISBAL	238

SERVICIOS

PROYECTOS 3D	242
CONDICIONES DE COMPRA	244

Tienes en tus manos el nuevo catálogo Terradecor 2023. Un catálogo pensado para que puedas ofrecerles a tus clientes una completa gama de revestimientos y pavimentos que encontrarás repartidos en revestimientos, maderas de interior, pavimentos de interior, maderas de exterior y pavimentos de exterior. Cinco tipologías de series cerámicas que traen treinta y siete novedades. Una selección completa que pretende convertirse en tu herramienta predilecta para poder ofrecer a tus clientes la piel de su hogar...



100 x 100
pavimentos interior
BOSTON 118
GRADE 120



75 x 75
pavimentos interior
BELVI 122
LETON 124
LUVÉR 126
YURA 128



60,8 x 60,8
pavimentos interior
CONTRACT 134
DESING 136
TANIUM 138
TEKNION 140



60 x 60
pavimentos interior
BOSTON 130
PURE 132



45 x 45
pavimentos interior
BERLIN 164
VALENCIA 166
TALAN 168



36 x 36
pavimentos interior
MEDITERRÁNEA 170
pavimentos exterior
MEDITERRÁNEA 212



33 x 33
pavimentos interior
MAGIC - ANTIK 172
MULHCÉN 174
PAM 176
TOBA 178
pavimentos exterior
IDAHO/ARIZONA 214
KANSAS 216
MEDINA 218
MULHACÉN 220
NATURE 222
PAM 224
RODA 226
TOBA 228



30 x 30
pavimentos exterior
BELLATERRA 230
PEÑARROYA 232
ROTSÉN 234



60 x 120
pavimentos interior
ALICE 102
BELVI 104
BOSTON 106
DESERT 108
GRADE 112
HYPE 114
YURA 116



59 x 119
pavimentos interior
EPIC 110



45 x 90
pavimentos interior
ATENAS 142
MARBLE 144
NAGOYA 146
RISKA 148
VESTLAND 150

pavimentos exterior
ATENAS 196
VESTLAND 198



40 x 66
revestimientos
LAVA 068

pavimentos interior
LAVA 150

pavimentos exterior
LAVA 200



33,3 x 90
revestimientos
ODETTE 028

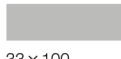

33 x 100
revestimientos
CELINE 014



33 x 66
pavimentos exterior
BIERZO 202



33 x 55
revestimientos
TURÍN 048
BARI 050



31 x 60
revestimientos
BLANCOS PASTA ROJA 046



30 x 90
revestimientos
BALTIC 016
BEATRICE 018
EISEN 020
JASMINE 022
MARSHALL 024
NOELIE 026
PURE 030
STAIN 032
STRIDE 034
VANGUARD 036
WOOD 038
BLANCOS PASTA BLANCA 044



30 x 61
pavimentos interior
CONTRACT 154
HYPE 158



30 x 60
revestimientos
BAUSEN 040
LOOK 042
BLANCOS PASTA BLANCA 044

pavimentos interior
CRETA IN/OUT 156
PROJECT 160
TANIUM 162

pavimentos exterior
CIMENTO 204
CRETA IN/OUT 206
KALSTEN 208
ROTSÉN 210

25 x 75
revestimientos
ROUEN 060
TRESSE 062

25 x 70
revestimientos
BLANCOS PASTA ROJA 046
BOLONIA 052
BORA 054
ENNIS 056
HAUT 058
VALENCIA 064

25 x 50
revestimientos
TALAN 066

23 x 120
maderas interior
NATURSAND 080
NATURTEK 082
NATURVOLT 086

maderas exterior
NATURTEK 182
NATURSAND 184

22 x 45
pavimentos exterior
OCCITANIA 236
LA BISBAL 238

20 x 120
maderas interior
NATURFAINT 074
NATURLAY 076
NATURMONT 078
NATURVETT 084

maderas exterior
NATURFAINT 186

20 x 75
maderas interior
NATURFAINT 088

maderas exterior
NATURFAINT 188

20 x 60
revestimientos
BLANCOS PASTA ROJA 046

maderas interior
DOÑANA 094
INUIT 096
IRTA ROBLE 098

17 x 52
revestimientos
KAINN 070

15 x 90
maderas interior
ARTWOOD 090
SHERWOOD 092

maderas exterior
ARTWOOD 190
SHERWOOD 192



REVESTIMIENTOS

NEW CELINE | **014**

NEW BALTIC | **016**

BEATRICE | **018**

EISEN | **020**

JASMINE | **022**

MARSHALL | **024**

NOELIE | **026**

ODETTE | **028**

NEW PURE | **030**

STAIN | **032**

STRIDE | **034**

VANGUARD | **036**

NEW WOOD | **038**

BAUSEN | **040**

LOOK | **042**

BLANCOS PASTA BLANCA | **044**

BLANCOS PASTA ROJA | **046**

TURIN | **048**

BARI | **050**

BOLONIA | **052**

BORA | **054**

ENNIS | **056**

HAUT | **058**

ROUEN | **060**

TRESSE | **062**

VALENCIA | **064**

TALAN | **066**

LAVA | **068**

KAINN | **070**



A³ **Celine brillo**
Ref. TERRA134
sin imptos. 24,25€

Medidas 33 cm x 100 cm



A³ **Celine brillo relieve**
Ref. TERRA135
sin imptos. 24,95€

Medidas 33 cm x 100 cm



A³ **Celine mate**
Ref. TERRA136
sin imptos. 24,25€

Medidas 33 cm x 100 cm



A³ **Celine mate relieve**
Ref. TERRA137
sin imptos. 24,95€

Medidas 33 cm x 100 cm

Características, materiales y acabados.

Cerámica mate

Si por el contrario prefieres combinar los contrastes de luz en un interior, nada como nuestros revestimientos y pavimentos con acabados mate para poder contrastar las intensidades de luz.

Cerámica rectificada

La cerámica rectificada tiene un canto cortado en ángulo recto —como si fuese mármol—, lo cual permite eliminar casi por completo los huecos de separación, las juntas, a la hora de colocarlos. De esta forma se consigue un efecto visual más homogéneo y estético.

Cerámica resistente a las manchas

Tras mantener la cara visible expuesta a diversos productos durante tiempo suficiente, se procede, con métodos manuales, a la limpieza de la superficie con detergentes comerciales para ver su reacción y detectar si se producen cambios irreversibles de aspecto. Tras la superación de estas pruebas, se le concede el cumplimiento de la normativa UNE-EN ISO 10545-14:98.

Cerámica resistente a los ácidos

Comprobación de resistencia a 3 químicos habituales: productos de limpieza, ácidos y alcalinos. En caso de superar la comprobación, el material recibe la distinción de la normativa UNE-EN ISO 10545-13:48.

Packing List | Los packings pueden sufrir variaciones según producción del proveedor.

Modelos	Formato cm	m ² caja	kg caja	m ² palé	kg palé
CELINE brillo / mate	33x100	2	12	96	576
CELINE relieve	33x100	1,67	14,97	80,16	718,56



Revestimientos

Maderas interior

Pavimentos interior

Maderas exterior

Pavimento exterior

Servicios

Modelo Ambiente
CELINE
mate relieve
33 x 100cm



A³ **Baltic blanco**
Ref. TERRA123
sin imptos. 26,50€

Medidas 30 cm x 90 cm



A³ **Baltic blanco relieve**
Ref. TERRA124
sin imptos. 26,50€

Medidas 30 cm x 90 cm



A³ **Baltic marengo**
Ref. TERRA125
sin imptos. 26,50€

Medidas 30 cm x 90 cm



A³ **Baltic marengo relieve**
Ref. TERRA126
sin imptos. 26,50€

Medidas 30 cm x 90 cm



A³ **Baltic marfil**
Ref. TERRA127
sin imptos. 26,50€

Medidas 30 cm x 90 cm



A³ **Baltic marfil relieve**
Ref. TERRA128
sin imptos. 26,50€

Medidas 30 cm x 90 cm



A³ **Baltic cobre**
Ref. TERRA129
sin imptos. 26,50€

Medidas 30 cm x 90 cm



A³ **Baltic cobre relieve**
Ref. TERRA130
sin imptos. 26,50€

Medidas 30 cm x 90 cm

Características, materiales y acabados.

Cerámica mate

Si por el contrario prefieres combinar los contrastes de luz en un interior, nada como nuestros revestimientos y pavimentos con acabados mate para poder contrastar las intensidades de luz.

Cerámica rectificada

La cerámica rectificada tiene un canto cortado en ángulo recto —como si fuese mármol—, lo cual permite eliminar casi por completo los huecos de separación, las juntas, a la hora de colocarlos. De esta forma se consigue un efecto visual más homogéneo y estético.

Cerámica resistente a las manchas

Tras mantener la cara visible expuesta a diversos productos durante tiempo suficiente, se procede, con métodos manuales, a la limpieza de la superficie con detergentes comerciales para ver su reacción y detectar si se producen cambios irreversibles de aspecto. Tras la superación de estas pruebas, se le concede el cumplimiento de la normativa UNE-EN ISO 10545-14:98.

Cerámica resistente a los ácidos

Comprobación de resistencia a 3 químicos habituales: productos de limpieza, ácidos y alcalinos. En caso de superar la comprobación, el material recibe la distinción de la normativa UNE-EN ISO 10545-13:48.

Packing List | Los packings pueden sufrir variaciones según producción del proveedor.

Modelos	Formato cm	m ² caja	kg caja	m ² palé	kg palé
BALTIC blanco / marengo / marfil / cobre	33 x 90	1,35	14,97	85,05	943,614
BALTIC relieve	33 x 90	1,35	14,97	85,05	943,614



Modelo Ambiente
BALTIC
marfil / cobre relieve
33x90cm



Modelo Ambiente

BEATRICE
relieve mix
30 x 90 cm



A³ **Beatrice neutro**
Ref. TEPAM289
sin imptos. 24,00€

Medidas 30 cm x 90 cm



A³ **Beatrice gris**
Ref. TEPAM380
sin imptos. 26,95€

Medidas 30 cm x 90 cm



A³ **Beatrice relieve mix**
Ref. TEPAM281
sin imptos. 26,95€

Medidas 30 cm x 90 cm

Características, materiales y acabados.

Cerámica **mate**

Si por el contrario prefieres combinar los contrastes de luz en un interior, nada como nuestros revestimientos y pavimentos con acabados mate para poder contrastar las intensidades de luz.

Cerámica **rectificada**

La cerámica rectificada tiene un canto cortado en ángulo recto —como si fuese mármol—, lo cual permite eliminar casi por completo los huecos de separación, las juntas, a la hora de colocarlos. De esta forma se consigue un efecto visual más homogéneo y estético.

Cerámica **resistente a las manchas**

Tras mantener la cara visible expuesta a diversos productos durante tiempo suficiente, se procede, con métodos manuales, a la limpieza de la superficie con detergentes comerciales para ver su reacción y detectar si se producen cambios irreversibles de aspecto. Tras la superación de estas pruebas, se le concede el cumplimiento de la normativa UNE-EN ISO 10545-14:98.

Cerámica **resistente a los ácidos**

Comprobación de resistencia a 3 químicos habituales: productos de limpieza, ácidos y alcalinos. En caso de superar la comprobación, el material recibe la distinción de la normativa UNE-EN ISO 10545-13:48.

Packing List | Los packings pueden sufrir variaciones según producción del proveedor.

Modelos	Formato cm	m ² caja	kg caja	m ² palé	kg palé
BEATRICE neutro / gris	30 x 90	1,35	17,36	85,05	1.093,68
BEATRICE relieve mix	30 x 90	1,35	17,36	85,05	1.093,68



A³ **Eisen blanco**
Ref. TERKE014
sin imptos. 28,50€

Medidas 30 cm x 90 cm



A³ **Eisen concept blanco**
Ref. TERKE016
sin imptos. 30,50€

Medidas 30 cm x 90 cm

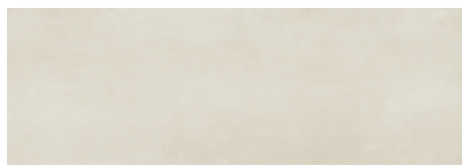

A³ **Eisen beige**
Ref. TERKE015
sin imptos. 28,50€

Medidas 30 cm x 90 cm



A³ **Eisen concept beige**
Ref. TERKE017
sin imptos. 30,50€

Medidas 30 cm x 90 cm

Características, materiales y acabados.

Cerámica mate

Si por el contrario prefieres combinar los contrastes de luz en un interior, nada como nuestros revestimientos y pavimentos con acabados mate para poder contrastar las intensidades de luz.

Cerámica rectificada

La cerámica rectificada tiene un canto cortado en ángulo recto —como si fuese mármol—, lo cual permite eliminar casi por completo los huecos de separación, las juntas, a la hora de colocarlos. De esta forma se consigue un efecto visual más homogéneo y estético.

Cerámica resistente a las manchas

Tras mantener la cara visible expuesta a diversos productos durante tiempo suficiente, se procede, con métodos manuales, a la limpieza de la superficie con detergentes comerciales para ver su reacción y detectar si se producen cambios irreversibles de aspecto. Tras la superación de estas pruebas, se le concede el cumplimiento de la normativa UNE-EN ISO 10545-14:98.

Cerámica resistente a los ácidos

Comprobación de resistencia a 3 químicos habituales: productos de limpieza, ácidos y alcalinos. En caso de superar la comprobación, el material recibe la distinción de la normativa UNE-EN ISO 10545-13:48.

Packing List | Los packings pueden sufrir variaciones según producción del proveedor.

Modelos	Formato cm	m ² caja	kg caja	m ² palé	kg palé
EISEN blanco / beige	30 x 90	1,08	16,55	55,08	844,05
EISEN concept	30 x 90	1,08	16,55	55,08	844,05



Modelo Ambiente
EISEN
concept blanco
30 x 90 cm



Modelo Ambiente

JASMINE
jasmine / jasmine relieve

30 x 90 cm

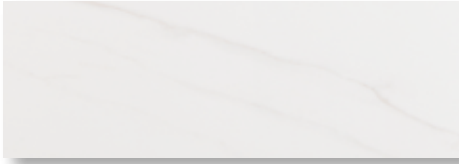

A³ **Jasmine**
 Ref. TEPAM134
 sin imptos. 26,00€

Medidas 30 cm x 90 cm



A³ **Jasmine relieve**
 Ref. TEPAM135
 sin imptos. 26,95€

Medidas 30 cm x 90 cm

Características, materiales y acabados.

Cerámica **mate**

Si por el contrario prefieres combinar los contrastes de luz en un interior, nada como nuestros revestimientos y pavimentos con acabados mate para poder contrastar las intensidades de luz.

Cerámica **rectificada**

La cerámica rectificada tiene un canto cortado en ángulo recto —como si fuese mármol—, lo cual permite eliminar casi por completo los huecos de separación, las juntas, a la hora de colocarlos. De esta forma se consigue un efecto visual más homogéneo y estético.

Cerámica **resistente a las manchas**

Tras mantener la cara visible expuesta a diversos productos durante tiempo suficiente, se procede, con métodos manuales, a la limpieza de la superficie con detergentes comerciales para ver su reacción y detectar si se producen cambios irreversibles de aspecto. Tras la superación de estas pruebas, se le concede el cumplimiento de la normativa UNE-EN ISO 10545-14:98.

Cerámica **resistente a los ácidos**

Comprobación de resistencia a 3 químicos habituales: productos de limpieza, ácidos y alcalinos. En caso de superar la comprobación, el material recibe la distinción de la normativa UNE-EN ISO 10545-13:48.

Packing List | Los packings pueden sufrir variaciones según producción del proveedor.

Modelos	Formato cm	m ² caja	kg caja	m ² palé	kg palé
JASMINE	30 x 90	1,35	17,36	85,05	1.093,68
JASMINE <i>relieve</i>	30 x 90	1,35	17,36	85,05	1.093,68



A³ **Marshall blanco**
Ref. TERKE050
sin imptos. 28,50€

Medidas 30 cm x 90 cm



A³ **Marshall concept blanco**
Ref. TERKE052
sin imptos. 30,50€

Medidas 30 cm x 90 cm



A³ **Marshall beige**
Ref. TERKE051
sin imptos. 28,50€

Medidas 30 cm x 90 cm



A³ **Marshall concept beige**
Ref. TERKE053
sin imptos. 30,50€

Medidas 30 cm x 90 cm

Características, materiales y acabados.

Cerámica mate

Si por el contrario prefieres combinar los contrastes de luz en un interior, nada como nuestros revestimientos y pavimentos con acabados mate para poder contrastar las intensidades de luz.

Cerámica rectificada

La cerámica rectificada tiene un canto cortado en ángulo recto —como si fuese mármol—, lo cual permite eliminar casi por completo los huecos de separación, las juntas, a la hora de colocarlos. De esta forma se consigue un efecto visual más homogéneo y estético.

Cerámica resistente a las manchas

Tras mantener la cara visible expuesta a diversos productos durante tiempo suficiente, se procede, con métodos manuales, a la limpieza de la superficie con detergentes comerciales para ver su reacción y detectar si se producen cambios irreversibles de aspecto. Tras la superación de estas pruebas, se le concede el cumplimiento de la normativa UNE-EN ISO 10545-14:98.

Cerámica resistente a los ácidos

Comprobación de resistencia a 3 químicos habituales: productos de limpieza, ácidos y alcalinos. En caso de superar la comprobación, el material recibe la distinción de la normativa UNE-EN ISO 10545-13:48.material.

Cerámica de alta destonificación

Se acentúa de esta forma la variación de color entre las mismas piezas de la serie para resaltar su tono natural

Packing List | Los packings pueden sufrir variaciones según producción del proveedor.

Modelos	Formato cm	m ² caja	kg caja	m ² palé	kg palé
MARSHALL blanco / beige	30 x 90	1,08	16,55	55,08	844,05
MARSHALL concept	30 x 90	1,08	16,55	55,08	844,05



Revestimientos

Maderas interior

Pavimentos interior

Maderas exterior

Pavimento exterior

Servicios

Modelo Ambiente
MARSHALL
beige
30 x 90 cm



A³ **Noelie neutro**
Ref. TEPAM294
sin imptos. 26,95 €

Medidas 30 cm x 90 cm



A³ **Noelie relieve neutro**
Ref. TERRA169
sin imptos. 26,50 €

Medidas 30 cm x 90 cm



A³ **Noelie perla**
Ref. TEPAM375
sin imptos. 26,95 €

Medidas 30 cm x 90 cm



A³ **Noelie relieve perla**
Ref. TEPAM286
sin imptos. 26,95 €

Medidas 30 cm x 90 cm

Características, materiales y acabados.

Cerámica mate

Si por el contrario prefieres combinar los contrastes de luz en un interior, nada como nuestros revestimientos y pavimentos con acabados mate para poder contrastar las intensidades de luz.

Cerámica rectificada

La cerámica rectificada tiene un canto cortado en ángulo recto —como si fuese mármol—, lo cual permite eliminar casi por completo los huecos de separación, las juntas, a la hora de colocarlos. De esta forma se consigue un efecto visual más homogéneo y estético.

Cerámica resistente a las manchas

Tras mantener la cara visible expuesta a diversos productos durante tiempo suficiente, se procede, con métodos manuales, a la limpieza de la superficie con detergentes comerciales para ver su reacción y detectar si se producen cambios irreversibles de aspecto. Tras la superación de estas pruebas, se le concede el cumplimiento de la normativa UNE-EN ISO 10545-14:98.

Cerámica resistente a los ácidos

Comprobación de resistencia a 3 químicos habituales: productos de limpieza, ácidos y alcalinos. En caso de superar la comprobación, el material recibe la distinción de la normativa UNE-EN ISO 10545-13:48.

Packing List | Los packings pueden sufrir variaciones según producción del proveedor.

Modelos	Formato cm	m ² caja	kg caja	m ² palé	kg palé
NOELIE neutro / perla	30 x 90	1,35	17,36	85,05	1.093,68
NOELIE relieve	30 x 90	1,35	14,978	85,05	943,61

Modelo Ambiente
NOELIE
neutro / relieve neutro
30 x 90 cm

Revestimientos

Maderas interior

Pavimentos interior

Maderas exterior

Pavimento exterior

Servicios



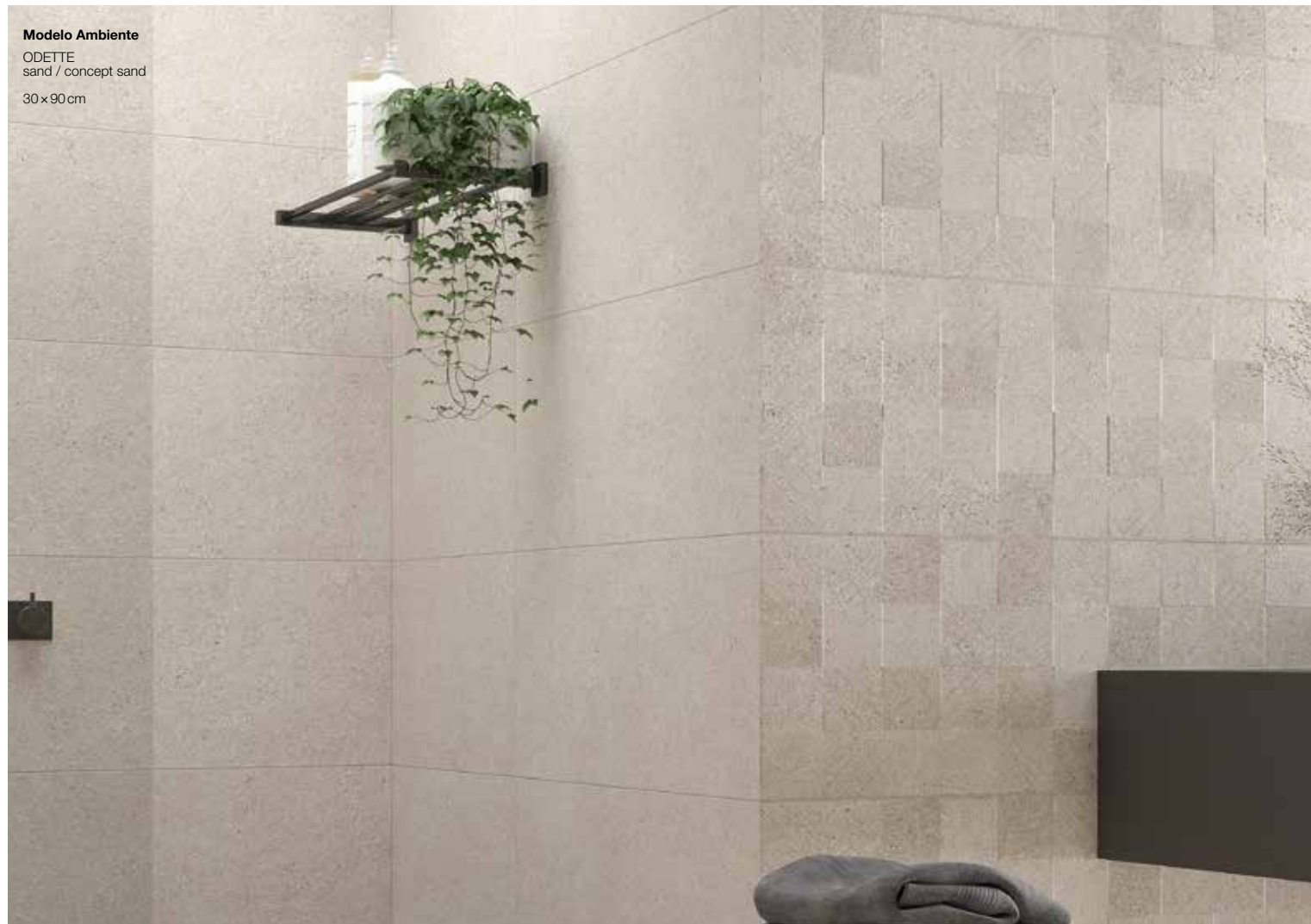

Modelo Ambiente

ODETTE
sand / concept sand
30×90 cm



A³ **Odette white**
Ref. TESTY046
sin imptos. 22,50 €

Medidas 33,30 cm × 90 cm



A³ **Odette concept white**
Ref. TESTY048
sin imptos. 22,50 €

Medidas 33,30 cm × 90 cm

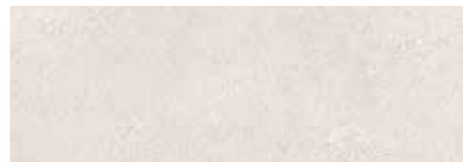

A³ **Odette sand**
Ref. TESTY047
sin imptos. 22,50 €

Medidas 33,30 cm × 90 cm



A³ **Odette concept sand**
Ref. TESTY049
sin imptos. 22,50 €

Medidas 33,30 cm × 90 cm

Packing List | Los packings pueden sufrir variaciones según producción del proveedor.

Modelos	Formato cm	m ² caja	kg caja	m ² palé	kg palé
ODETTE sand / white	33,30×90	1,2	17,68	60	884,2
ODETTE concept	33,30×90	1,2	16,35	60	817,5



Características, materiales y acabados.

Cerámica mate

Si por el contrario prefieres combinar los contrastes de luz en un interior, nada como nuestros revestimientos y pavimentos con acabados mate para poder contrastar las intensidades de luz.

Cerámica rectificada

La cerámica rectificada tiene un canto cortado en ángulo recto — como si fuese mármol—, lo cual permite eliminar casi por completo los huecos de separación, las juntas, a la hora de colocarlos. De esta forma se consigue un efecto visual más homogéneo y estético.

Cerámica resistente a las manchas

Tras mantener la cara visible expuesta a diversos productos durante tiempo suficiente, se procede, con métodos manuales, a la limpieza de la superficie con detergentes comerciales para ver su reacción y detectar si se producen cambios irreversibles de aspecto. Tras la superación de estas pruebas, se le concede el cumplimiento de la normativa UNE-EN ISO 10545-14:98.

Cerámica resistente a los ácidos

Comprobación de resistencia a 3 químicos habituales: productos de limpieza, ácidos y alcalinos. En caso de superar la comprobación, el material recibe la distinción de la normativa UNE-EN ISO 10545-13:48.

Modelo Ambiente

PURE
gris / gris relieve
30x90 cm





A³ **Pure arena**
Ref. TERRA157
sin imptos. 26,50€

Medidas 30 cm x 90 cm



A³ **Pure arena relieve**
Ref. TERRA158
sin imptos. 26,75€

Medidas 30 cm x 90 cm



A³ **Pure perla**
Ref. TERRA159
sin imptos. 26,50€

Medidas 30 cm x 90 cm



A³ **Pure perla relieve**
Ref. TERRA160
sin imptos. 26,75€

Medidas 30 cm x 90 cm



A³ **Pure gris**
Ref. TERRA161
sin imptos. 26,50€

Medidas 30 cm x 90 cm



A³ **Pure gris relieve**
Ref. TERRA162
sin imptos. 26,75€

Medidas 30 cm x 90 cm

Características, materiales y acabados.

Cerámica **mate**

Si por el contrario prefieres combinar los contrastes de luz en un interior, nada como nuestros revestimientos y pavimentos con acabados mate para poder contrastar las intensidades de luz.

Cerámica **rectificada**

La cerámica rectificada tiene un canto cortado en ángulo recto —como si fuese mármol—, lo cual permite eliminar casi por completo los huecos de separación, las juntas, a la hora de colocarlos. De esta forma se consigue un efecto visual más homogéneo y estético.

Cerámica **resistente a las manchas**

Tras mantener la cara visible expuesta a diversos productos durante tiempo suficiente, se procede, con métodos manuales, a la limpieza de la superficie con detergentes comerciales para ver su reacción y detectar si se producen cambios irreversibles de aspecto. Tras la superación de estas pruebas, se le concede el cumplimiento de la normativa UNE-EN ISO 10545-14:98.

Cerámica **resistente a los ácidos**

Comprobación de resistencia a 3 químicos habituales: productos de limpieza, ácidos y alcalinos. En caso de superar la comprobación, el material recibe la distinción de la normativa UNE-EN ISO 10545-13:48.

Packing List | Los packings pueden sufrir variaciones según producción del proveedor.

Modelos	Formato cm	m ² caja	kg caja	m ² palé	kg palé
PURE	30 x 90	1,35	14,97	85,05	943,614
PURE relieve	30 x 90	1,35	16,66	85,05	1.050,021

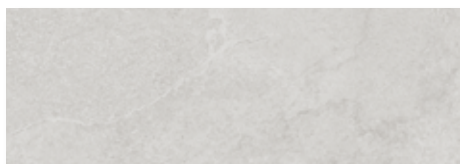

A³ **Stain blanco**
Ref. TERKE018
sin imptos. 28,50€

Medidas 30 cm x 90 cm



A³ **Stain gris**
Ref. TERKE019
sin imptos. 28,50€

Medidas 30 cm x 90 cm



A³ **Stain concept gris**
Ref. TERKE021
sin imptos. 30,50€

Medidas 30 cm x 90 cm



A³ **Stain beige**
Ref. TERKE020
sin imptos. 28,50€

Medidas 30 cm x 90 cm



A³ **Stain concept beige**
Ref. TERKE022
sin imptos. 30,50€

Medidas 30 cm x 90 cm

Características, materiales y acabados.

Cerámica mate

Si por el contrario prefieres combinar los contrastes de luz en un interior, nada como nuestros revestimientos y pavimentos con acabados mate para poder contrastar las intensidades de luz.

Cerámica rectificada

La cerámica rectificada tiene un canto cortado en ángulo recto —como si fuese mármol—, lo cual permite eliminar casi por completo los huecos de separación, las juntas, a la hora de colocarlos. De esta forma se consigue un efecto visual más homogéneo y estético.

Cerámica resistente a las manchas

Tras mantener la cara visible expuesta a diversos productos durante tiempo suficiente, se procede, con métodos manuales, a la limpieza de la superficie con detergentes comerciales para ver su reacción y detectar si se producen cambios irreversibles de aspecto. Tras la superación de estas pruebas, se le concede el cumplimiento de la normativa UNE-EN ISO 10545-14:98.

Cerámica resistente a los ácidos

Comprobación de resistencia a 3 químicos habituales: productos de limpieza, ácidos y alcalinos. En caso de superar la comprobación, el material recibe la distinción de la normativa UNE-EN ISO 10545-13:48.

Packing List | Los packings pueden sufrir variaciones según producción del proveedor.

Modelos	Formato cm	m ² caja	kg caja	m ² palé	kg palé
STAIN blanco / beige / gris	30 x 90	1,08	16,55	55,08	844,05
STAIN concept	30 x 90	1,08	16,55	55,08	844,05



Revestimientos

Maderas interior

Pavimentos interior

Maderas exterior

Pavimento exterior

Servicios

Modelo Ambiente
STAIN
concept beige
30 x 90 cm

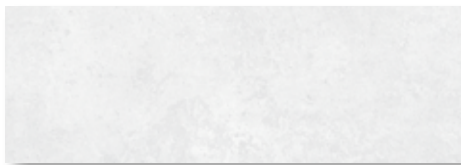

A³ **Stride blanco**
Ref. TERKE023
sin imptos. 28,50€

Medidas 30 cm x 90 cm

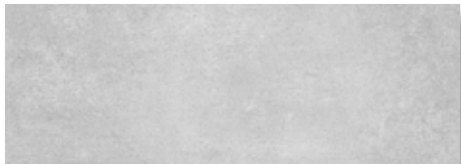

A³ **Stride gris**
Ref. TERKE024
sin imptos. 28,50€

Medidas 30 cm x 90 cm



A³ **Stride beige**
Ref. TERKE025
sin imptos. 28,50€

Medidas 30 cm x 90 cm



A³ **Stride Concept beige**
Ref. TERKE027
sin imptos. 30,50€

Medidas 30 cm x 90 cm

Características, materiales y acabados.

Cerámica mate

Si por el contrario prefieres combinar los contrastes de luz en un interior, nada como nuestros revestimientos y pavimentos con acabados mate para poder contrastar las intensidades de luz.

Cerámica rectificada

La cerámica rectificada tiene un canto cortado en ángulo recto —como si fuese mármol—, lo cual permite eliminar casi por completo los huecos de separación, las juntas, a la hora de colocarlos. De esta forma se consigue un efecto visual más homogéneo y estético.

Cerámica resistente a las manchas

Tras mantener la cara visible expuesta a diversos productos durante tiempo suficiente, se procede, con métodos manuales, a la limpieza de la superficie con detergentes comerciales para ver su reacción y detectar si se producen cambios irreversibles de aspecto. Tras la superación de estas pruebas, se le concede el cumplimiento de la normativa UNE-EN ISO 10545-14:98.

Cerámica resistente a los ácidos

Comprobación de resistencia a 3 químicos habituales: productos de limpieza, ácidos y alcalinos. En caso de superar la comprobación, el material recibe la distinción de la normativa UNE-EN ISO 10545-13:48.

Packing List | Los packings pueden sufrir variaciones según producción del proveedor.

Modelos	Formato cm	m ² caja	kg caja	m ² palé	kg palé
STRIDE blanco / beige / gris	30 x 90	1,08	16,55	55,08	844,05
STRIDE concept	30 x 90	1,08	16,55	55,08	844,05



Modelo Ambiente
STRIDE
concept beige
30x90cm

Modelo Ambiente

VANGUARD
concept blanco
30x90cm





A³ **Vanguard blanco**
Ref. TERKE054
sin imptos. 28,50€

Medidas 30 cm x 90 cm



A³ **Vanguard concept blanco**
Ref. TERKE056
sin imptos. 30,50€

Medidas 30 cm x 90 cm



A³ **Vanguard beige**
Ref. TERKE055
sin imptos. 28,50€

Medidas 30 cm x 90 cm



A³ **Vanguard concept beige**
Ref. TERKE057
sin imptos. 30,50€

Medidas 30 cm x 90 cm

Características, materiales y acabados.

Cerámica **mate**

Si por el contrario prefieres combinar los contrastes de luz en un interior, nada como nuestros revestimientos y pavimentos con acabados mate para poder contrastar las intensidades de luz.

Cerámica **rectificada**

La cerámica rectificada tiene un canto cortado en ángulo recto —como si fuese mármol—, lo cual permite eliminar casi por completo los huecos de separación, las juntas, a la hora de colocarlos. De esta forma se consigue un efecto visual más homogéneo y estético.

Cerámica **resistente a las manchas**

Tras mantener la cara visible expuesta a diversos productos durante tiempo suficiente, se procede, con métodos manuales, a la limpieza de la superficie con detergentes comerciales para ver su reacción y detectar si se producen cambios irreversibles de aspecto. Tras la superación de estas pruebas, se le concede el cumplimiento de la normativa UNE-EN ISO 10545-14:98.

Cerámica **resistente a los ácidos**

Comprobación de resistencia a 3 químicos habituales: productos de limpieza, ácidos y alcalinos. En caso de superar la comprobación, el material recibe la distinción de la normativa UNE-EN ISO 10545-13:48.

Packing List | Los packings pueden sufrir variaciones según producción del proveedor.

Modelos	Formato cm	m ² caja	kg caja	m ² palé	kg palé
VANGUARD blanco / beige	30 x 90	1,08	16,55	55,08	844,05
VANGUARD concept	30 x 90	1,08	16,55	55,08	844,05

Modelo Ambiente

WOOD
blanco mate / abeto roble relieve
30×90 cm



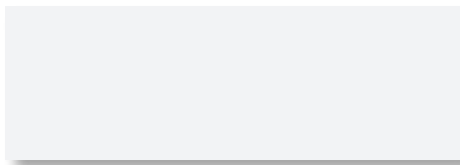

A³ **Wood blanco mate**
Ref. TERRA131
sin imptos. 26,50€

Medidas 30cm x 90cm



A³ **Wood roble relieve**
Ref. TERRA132
sin imptos. 26,75€

Medidas 30cm x 90cm



A³ **Wood abeto relieve**
Ref. TERRA133
sin imptos. 26,75€

Medidas 30cm x 90cm

Características, materiales y acabados.

Cerámica **mate**

Si por el contrario prefieres combinar los contrastes de luz en un interior, nada como nuestros revestimientos y pavimentos con acabados mate para poder contrastar las intensidades de luz.

Cerámica **rectificada**

La cerámica rectificada tiene un canto cortado en ángulo recto —como si fuese mármol—, lo cual permite eliminar casi por completo los huecos de separación, las juntas, a la hora de colocarlos. De esta forma se consigue un efecto visual más homogéneo y estético.

Cerámica **resistente a las manchas**

Tras mantener la cara visible expuesta a diversos productos durante tiempo suficiente, se procede, con métodos manuales, a la limpieza de la superficie con detergentes comerciales para ver su reacción y detectar si se producen cambios irreversibles de aspecto. Tras la superación de estas pruebas, se le concede el cumplimiento de la normativa UNE-EN ISO 10545-14:98.

Cerámica **resistente a los ácidos**

Comprobación de resistencia a 3 químicos habituales: productos de limpieza, ácidos y alcalinos. En caso de superar la comprobación, el material recibe la distinción de la normativa UNE-EN ISO 10545-13:48.

Cerámica **de alta destonificación**

Se acentúa de esta forma la variación de color entre las mismas piezas de la serie para resaltar su tono natural

Packing List | Los packings pueden sufrir variaciones según producción del proveedor.

Modelos	Formato cm	m ² caja	kg caja	m ² palé	kg palé
WOOD blanco mate	30 x 90	1,35	14,97	85,05	943,614
WOOD relieve	30 x 90	1,35	16,66	85,05	1050,021

Modelo Ambiente

BAUSEN
grey / concept grey
30×60 cm



A³ **Bausen bone**
Ref. TERKE046
sin imptos. 26,95 €

Medidas 30 cm × 60 cm



A³ **Bausen concept bone**
Ref. TERKE048
sin imptos. 28,50 €

Medidas 30 cm × 60 cm



A³ **Bausen grey**
Ref. TERKE047
sin imptos. 26,95 €

Medidas 30 cm × 60 cm



A³ **Bausen concept grey**
Ref. TERKE049
sin imptos. 28,50 €

Medidas 30 cm × 60 cm

Packing List | Los packings pueden sufrir variaciones según producción del proveedor.

Modelos	Formato cm	m ² caja	kg caja	m ² palé	kg palé
BAUSEN bone / grey	30×60	1,08	17,11	43,20	684,40
BAUSEN concept	30×60	1,08	17,11	43,20	684,40



Características, materiales y acabados.

Cerámica mate

Si por el contrario prefieres combinar los contrastes de luz en un interior, nada como nuestros revestimientos y pavimentos con acabados mate para poder contrastar las intensidades de luz.

Cerámica rectificada

La cerámica rectificada tiene un canto cortado en ángulo recto — como si fuese mármol—, lo cual permite eliminar casi por completo los huecos de separación, las juntas, a la hora de colocarlos. De esta forma se consigue un efecto visual más homogéneo y estético.

Cerámica resistente a las manchas

Tras mantener la cara visible expuesta a diversos productos durante tiempo suficiente, se procede, con métodos manuales, a la limpieza de la superficie con detergentes comerciales para ver su reacción y detectar si se producen cambios irreversibles de aspecto. Tras la superación de estas pruebas, se le concede el cumplimiento de la normativa UNE-EN ISO 10545-14:98.

Cerámica resistente a los ácidos

Comprobación de resistencia a 3 químicos habituales: productos de limpieza, ácidos y alcalinos. En caso de superar la comprobación, el material recibe la distinción de la normativa UNE-EN ISO 10545-13:48.

Modelo Ambiente

LOOK
concrete white
30x90cm

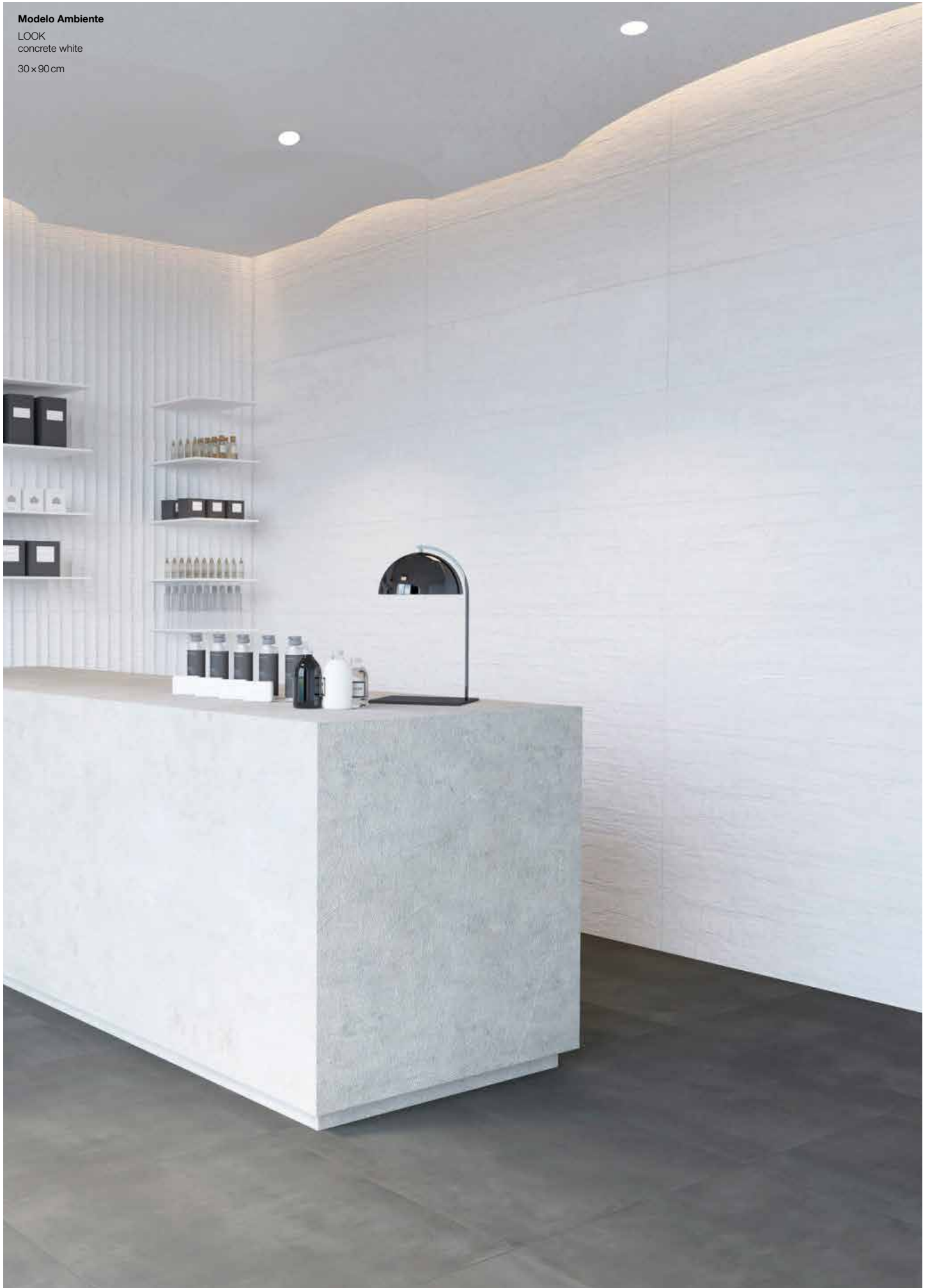



A³ **Look concrete white**
Ref. TERKE101
sin imptos. 26,95 €

Medidas 30 cm x 60 cm



A³ **Look rock white**
Ref. TERKE002
sin imptos. 26,95 €

Medidas 30 cm x 60 cm

Características, materiales y acabados.

Cerámica **mate**

Si por el contrario prefieres combinar los contrastes de luz en un interior, nada como nuestros revestimientos y pavimentos con acabados mate para poder contrastar las intensidades de luz.

Cerámica **rectificada**

La cerámica rectificada tiene un canto cortado en ángulo recto —como si fuese mármol—, lo cual permite eliminar casi por completo los huecos de separación, las juntas, a la hora de colocarlos. De esta forma se consigue un efecto visual más homogéneo y estético.

Cerámica **resistente a las manchas**

Tras mantener la cara visible expuesta a diversos productos durante tiempo suficiente, se procede, con métodos manuales, a la limpieza de la superficie con detergentes comerciales para ver su reacción y detectar si se producen cambios irreversibles de aspecto. Tras la superación de estas pruebas, se le concede el cumplimiento de la normativa UNE-EN ISO 10545-14:98.

Cerámica **resistente a los ácidos**

Comprobación de resistencia a 3 químicos habituales: productos de limpieza, ácidos y alcalinos. En caso de superar la comprobación, el material recibe la distinción de la normativa UNE-EN ISO 10545-13:48.

Packing List | Los packings pueden sufrir variaciones según producción del proveedor.

Modelos	Formato cm	m ² caja	kg caja	m ² palé	kg palé
LOOK concrete	30x60	1,44	17,44	51,84	627,84
LOOK rock	30x60	1,08	17,11	43,20	684,40



Modelo Ambiente

BLANCOS
blanco brillo
30 x 90 cm

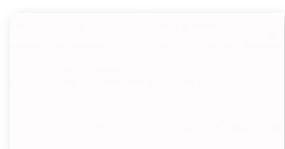

A³ **Blanco brillo**
Ref. TERKE044
sin imptos. 25,25 €

Medidas 30 cm x 60 cm

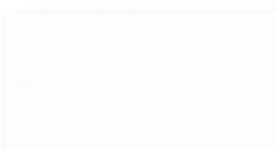

A³ **Blanco mate**
Ref. TERKE145
sin imptos. 23,50 €

Medidas 30 cm x 60 cm

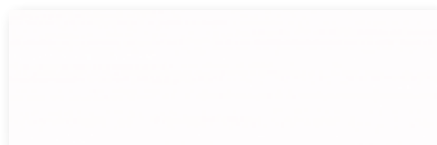

A³ **Blanco brillo**
Ref. TERKE042
sin imptos. 27,25 €

Medidas 30 cm x 90 cm

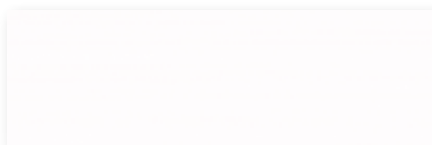

A³ **Blanco mate**
Ref. TERKE043
sin imptos. 25,50 €

Medidas 30 cm x 90 cm

Packing List | Los packings pueden sufrir variaciones según producción del proveedor.

Modelos	Formato cm	m ² caja	kg caja	m ² palé	kg palé
BLANCO mate	30 x 60	1,44	17,44	46,00	558
BLANCO brillo	30 x 60	1,08	17,44	43,20	697,60
BLANCO brillo / mate	30 x 90	1,08	17,44	55,08	889



Características, materiales y acabados.

Cerámica mate

Si por el contrario prefieres combinar los contrastes de luz en un interior, nada como nuestros revestimientos y pavimentos con acabados mate para poder contrastar las intensidades de luz.

Cerámica brillo

Cerámica con acabado brillo.

Ideal para interiores en los que nuestro estilismo requiere un efecto que realce las luces mediante el alto brillo de estos pavimentos y revestimientos.

Cerámica resistente a las manchas

Tras mantener la cara visible expuesta a diversos productos durante tiempo suficiente, se procede, con métodos manuales, a la limpieza de la superficie con detergentes comerciales para ver su reacción y detectar si se producen cambios irreversibles de aspecto. Tras la superación de estas pruebas, se le concede el cumplimiento de la normativa UNE-EN ISO 10545-14:98.

Cerámica resistente a los ácidos

Comprobación de resistencia a 3 químicos habituales: productos de limpieza, ácidos y alcalinos. En caso de superar la comprobación, el material recibe la distinción de la normativa UNE-EN ISO 10545-13:48.

Cerámica rectificada

La cerámica rectificada tiene un canto cortado en ángulo recto — como si fuese mármol—, lo cual permite eliminar casi por completo los huecos de separación, las juntas, a la hora de colocarlos. De esta forma se consigue un efecto visual más homogéneo y estético.

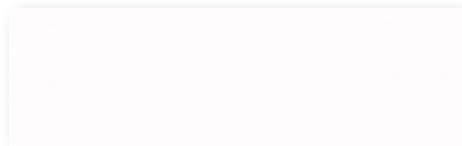

A³ **Blanco**
 Ref. TER26100 Brillo
 Ref. TER26200 Mate
sin imptos. 18,95€

Medidas 20 cm x 60 cm

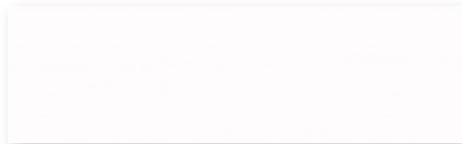

A³ **Blanco**
 Ref. TER27001 Brillo
 Ref. TER27002 Mate
sin imptos. 18,75€

Medidas 25 cm x 70 cm

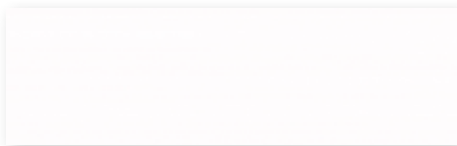

A³ **Blanco**
 Ref. TER36005 Brillo
 Ref. TER36201 Mate
sin imptos. 20,50€

Medidas 31 cm x 60 cm

Características, materiales y acabados.

Cerámica brillo

Cerámica con acabado brillo. Ideal para interiores en los que nuestro estilismo requiere un efecto que realce las luces mediante el alto brillo de estos pavimentos y revestimientos.

Cerámica mate

Si por el contrario prefieres combinar los contrastes de luz en un interior, nada como nuestros revestimientos y pavimentos con acabados mate para poder contrastar las intensidades de luz.

Cerámica resistente a las manchas

Tras mantener la cara visible expuesta a diversos productos durante tiempo suficiente, se procede, con métodos manuales, a la limpieza de la superficie con detergentes comerciales para ver su reacción y detectar si se producen cambios irreversibles de aspecto. Tras la superación de estas pruebas, se le concede el cumplimiento de la normativa UNE-EN ISO 10545-14:98.

Cerámica resistente a los ácidos

Comprobación de resistencia a 3 químicos habituales: productos de limpieza, ácidos y alcalinos. En caso de superar la comprobación, el material recibe la distinción de la normativa UNE-EN ISO 10545-13:48.

Packing List | Los packings pueden sufrir variaciones según producción del proveedor.

Modelos	Formato cm	m ² caja	kg caja	m ² palé	kg palé
BLANCOS brillo/mate	25 x 70	1,58	24,00	101,12	1.536,01
BLANCOS brillo/mate	20 x 60	1,08	17,80	86,40	1.423,87
BLANCOS brillo/mate	31 x 60	1,52	25,49	72,96	1.223,54



Revestimientos

Maderas interior

Pavimentos interior

Maderas exterior

Pavimento exterior

Servicios

Modelo Ambiente
BLANCOS
blanco mate
31 x 60cm

Modelo Ambiente

TURÍN
perla / relieve perla
33,3 x 55 cm

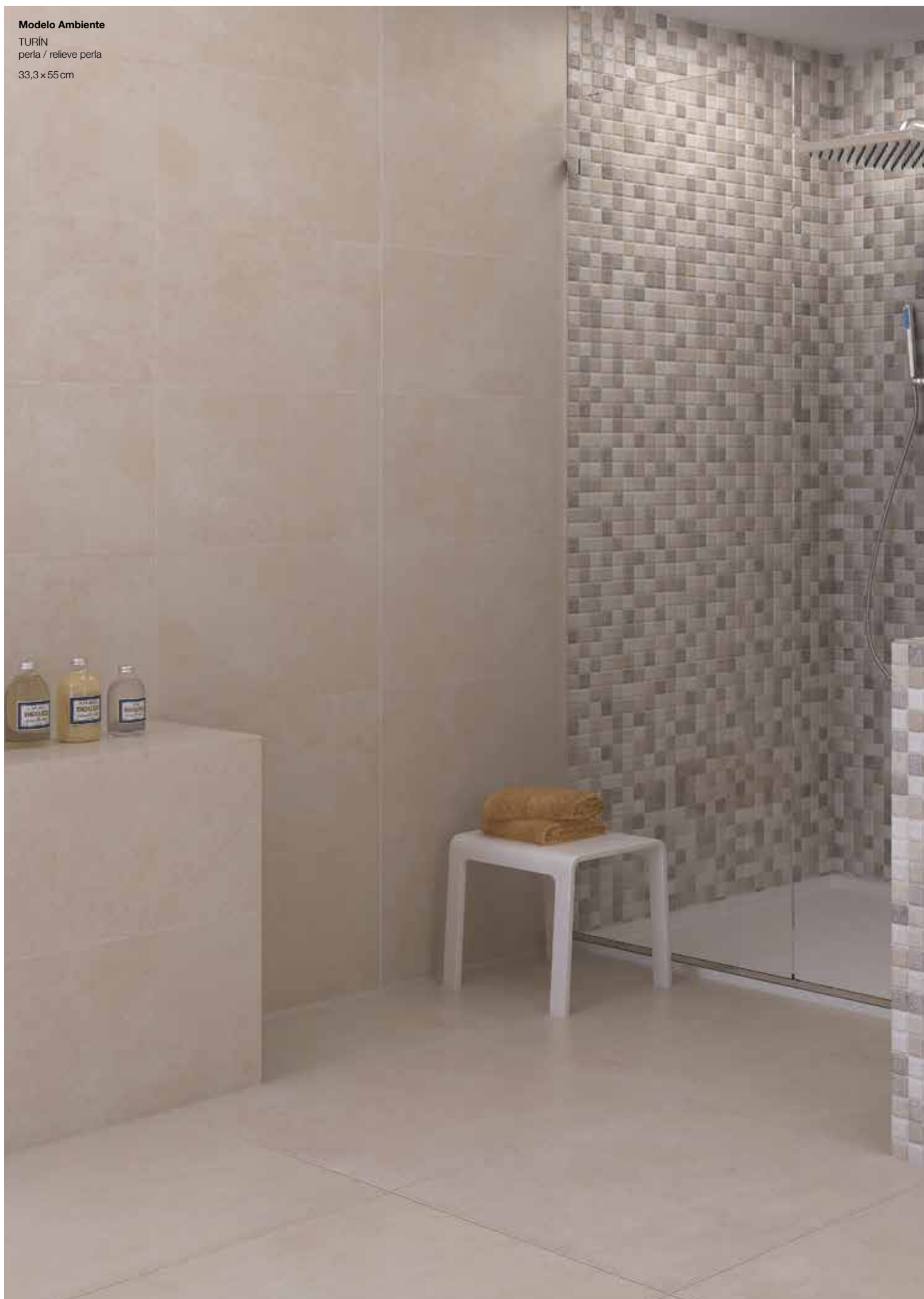



A³ **Turín perla**
Ref. TER55001
sin imptos. 17,75€

Medidas 33,3cm x 55cm



A³ **Turín relieve perla**
Ref. TER55002
sin imptos. 18,75€

Medidas 33,3cm x 55cm

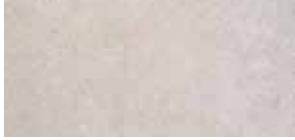

A³ **Turín tórtola**
Ref. TER55003
sin imptos. 17,75€

Medidas 33,3cm x 55cm



A³ **Turín relieve tórtola**
Ref. TER55004
sin imptos. 18,75€

Medidas 33,3cm x 55cm

Características, materiales y acabados.

Cerámica **brillo**

Cerámica con acabado brillo. Ideal para interiores en los que nuestro estilismo requiere un efecto que realce las luces mediante el alto brillo de estos pavimentos y revestimientos.

Cerámica **resistente a las manchas**

Tras mantener la cara visible expuesta a diversos productos durante tiempo suficiente, se procede, con métodos manuales, a la limpieza de la superficie con detergentes comerciales para ver su reacción y detectar si se producen cambios irreversibles de aspecto. Tras la superación de estas pruebas, se le concede el cumplimiento de la normativa UNE-EN ISO 10545-14:98.

Cerámica **resistente a los ácidos**

Comprobación de resistencia a 3 químicos habituales: productos de limpieza, ácidos y alcalinos. En caso de superar la comprobación, el material recibe la distinción de la normativa UNE-EN ISO 10545-13:48.

Packing List | Los packings pueden sufrir variaciones según producción del proveedor.

Modelos	Formato cm	m ² caja	kg caja	m ² palé	kg palé
TURÍN perla / tórtola	33,30x55	1,84	16,03	88,32	769,44
TURÍN relieve	33,30x55	1,84	16,03	88,32	769,44

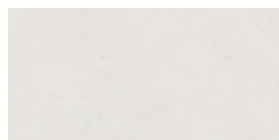

A³ **Bari blanco**
Ref. TEPAM245
sin imptos. 17,50€

Medidas 33 cm x 55 cm



A³ **Bari ceniza**
Ref. TEPAM247
sin imptos. 17,50€

Medidas 33 cm x 55 cm



A³ **Bari relieve ceniza**
Ref. TEPAM249
sin imptos. 17,75€

Medidas 33 cm x 55 cm



A³ **Bari arena**
Ref. TEPAM246
sin imptos. 17,50€

Medidas 33 cm x 55 cm



A³ **Bari relieve arena**
Ref. TEPAM248
sin imptos. 17,75€

Medidas 33 cm x 55 cm

Packing List | Los packings pueden sufrir variaciones según producción del proveedor.

Modelos	Formato cm	m ² caja	kg caja	m ² palé	kg palé
BARI blanco / ceniza / arena	33 x 55	1,84	15,22	88,32	730,56
BARI relieve	33 x 55	1,84	14,46	88,32	694,08



Modelo Ambiente
BARI
ceniza / relieve ceniza
33,3 x 55 cm

Revestimientos

Maderas interior

Pavimentos interior

Características, materiales y acabados.

Cerámica **mate**

Si por el contrario prefieres combinar los contrastes de luz en un interior, nada como nuestros revestimientos y pavimentos con acabados mate para poder contrastar las intensidades de luz.

Cerámica **resistente a las manchas**

Tras mantener la cara visible expuesta a diversos productos durante tiempo suficiente, se procede, con métodos manuales, a la limpieza de la superficie con detergentes comerciales para ver su reacción y detectar si se producen cambios irreversibles de aspecto. Tras la superación de estas pruebas, se le concede el cumplimiento de la normativa UNE-EN ISO 10545-14:98.

Cerámica **resistente a los ácidos**

Comprobación de resistencia a 3 químicos habituales: productos de limpieza, ácidos y alcalinos. En caso de superar la comprobación, el material recibe la distinción de la normativa UNE-EN ISO 10545-13:48.

Maderas exterior

Pavimento exterior

Servicios

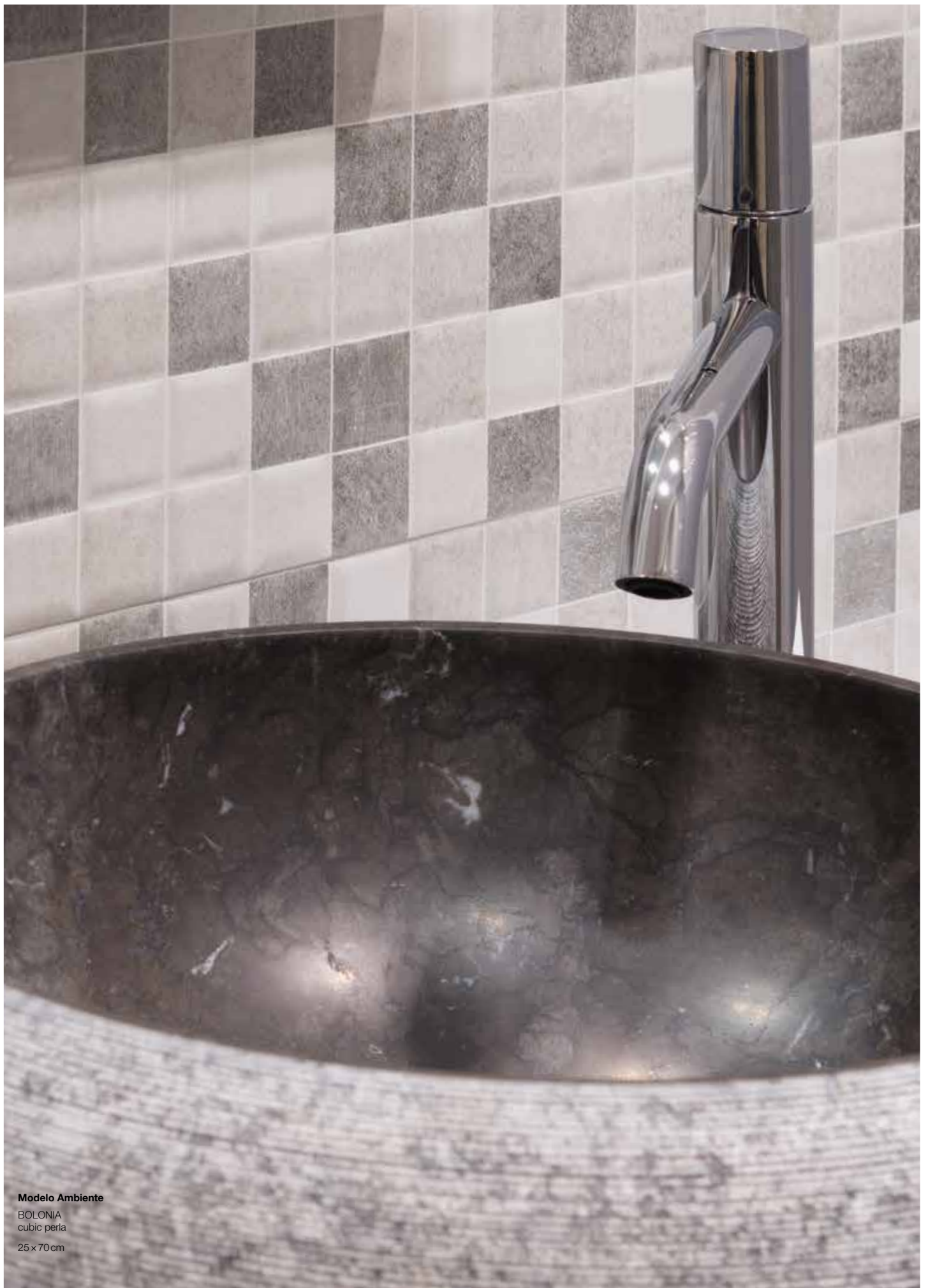

Modelo Ambiente
BOLONIA
cubic perla
25 x 70 cm



A³ **Bolonia perla**
Ref. TER27010
sin imptos. 18,75€

Medidas 25 cm x 70 cm



A³ **Bolonia marfil**
Ref. TER27008
sin imptos. 18,75€

Medidas 25 cm x 70 cm



A³ **Bolonia ceniza**
Ref. TER27011
sin imptos. 18,75€

Medidas 25 cm x 70 cm



A³ **Bolonia taupe**
Ref. TER27009
sin imptos. 18,75€

Medidas 25 cm x 70 cm



A³ **Bolonia cubic perla**
Ref. TER27020
sin imptos. 19,25€

Medidas 25 cm x 70 cm



A³ **Bolonia cubic marfil**
Ref. TER27012
sin imptos. 19,25€

Medidas 25 cm x 70 cm



A³ **Bolonia band perla**
Ref. TER27023
sin imptos. 19,25€

Medidas 25 cm x 70 cm



A³ **Bolonia band marfil**
Ref. TER27013
sin imptos. 19,25€

Medidas 25 cm x 70 cm

Packing List | Los packings pueden sufrir variaciones según producción del proveedor.

Modelos	Formato cm	m ² caja	kg caja	m ² palé	kg palé
BOLONIA perla / marfil / ceniza / taupe	25 x 70	1,58	15,19	101,12	972,16
BOLONIA CUBIC marfil / perla	25 x 70	1,58	15,19	101,12	972,16
BOLONIA BAND marfil / perla	25 x 70	1,58	15,19	101,12	972,16

Características, materiales y acabados.

Cerámica **brillo**

Cerámica con acabado brillo. Ideal para interiores en los que nuestro estilismo requiere un efecto que realce las luces mediante el alto brillo de estos pavimentos y revestimientos.

Cerámica **resistente a las manchas**

Tras mantener la cara visible expuesta a diversos productos durante tiempo suficiente, se procede, con métodos manuales, a la limpieza de la superficie con detergentes comerciales para ver su reacción y detectar si se producen cambios irreversibles de aspecto. Tras la superación de estas pruebas, se le concede el cumplimiento de la normativa UNE-EN ISO 10545-14:98.

Cerámica **resistente a los ácidos**

Comprobación de resistencia a 3 químicos habituales: productos de limpieza, ácidos y alcalinos. En caso de superar la comprobación, el material recibe la distinción de la normativa UNE-EN ISO 10545-13:48.

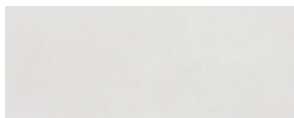

A³ **Bora light**
Ref. TEPAM029
sin imptos. 18,50€

Medidas 25 cm x 70 cm



A³ **Bora perla**
Ref. TEPAM028
sin imptos. 18,50€

Medidas 25 cm x 70 cm



A³ **Bora tórtola**
Ref. TEPAM030
sin imptos. 18,50€

Medidas 25 cm x 70 cm



A³ **Bora dune light**
Ref. TEPAM032
sin imptos. 18,50€

Medidas 25 cm x 70 cm



A³ **Bora dune perla**
Ref. TEPAM131
sin imptos. 18,50€

Medidas 25 cm x 70 cm



A³ **Bora dune tórtola**
Ref. TEPAM033
sin imptos. 18,50€

Medidas 25 cm x 70 cm

Packing List | Los packings pueden sufrir variaciones según producción del proveedor.

Modelos	Formato cm	m ² caja	kg caja	m ² palé	kg palé
BORA light / perla / tórtola	25 x 70	1,58	14,56	101,12	931,84
BORA dune	25 x 70	1,58	14,56	101,12	931,84



Modelo Ambiente
BORA
light / dune light
25 x 70 cm

Características, materiales y acabados.**Cerámica mate**

Si por el contrario prefieres combinar los contrastes de luz en un interior, nada como nuestros revestimientos y pavimentos con acabados mate para poder contrastar las intensidades de luz.

Cerámica resistente a las manchas

Tras mantener la cara visible expuesta a diversos productos durante tiempo suficiente, se procede, con métodos manuales, a la limpieza de la superficie con detergentes comerciales para ver su reacción y detectar si se producen cambios irreversibles de aspecto. Tras la superación de estas pruebas, se le concede el cumplimiento de la normativa UNE-EN ISO 10545-14:98.

Cerámica resistente a los ácidos

Comprobación de resistencia a 3 químicos habituales: productos de limpieza, ácidos y alcalinos. En caso de superar la comprobación, el material recibe la distinción de la normativa UNE-EN ISO 10545-13:48.



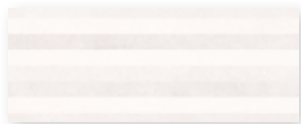
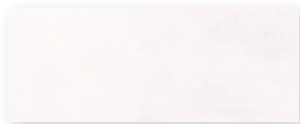

A³ **ENNIS blanco**
 Ref. TKE70015
 sin imptos. 25,50€

Medidas 25 cm x 70 cm

A³ **ENNIS muretto blanco**
 Ref. TKE70016
 sin imptos. 26,60€

Medidas 25 cm x 70 cm

Packing List | Los packings pueden sufrir variaciones según producción del proveedor.

Modelos	Formato cm	m ² caja	kg caja	m ² palé	kg palé
ENNIS blanco / beige	25 x 70	1,23	19,50	51,66	819
ENNIS muretto	25 x 70	1,23	19,50	51,66	819



Características, materiales y acabados.**Cerámica mate**

Si por el contrario prefieres combinar los contrastes de luz en un interior, nada como nuestros revestimientos y pavimentos con acabados mate para poder contrastar las intensidades de luz.

Cerámica resistente a las manchas

Tras mantener la cara visible expuesta a diversos productos durante tiempo suficiente, se procede, con métodos manuales, a la limpieza de la superficie con detergentes comerciales para ver su reacción y detectar si se producen cambios irreversibles de aspecto. Tras la superación de estas pruebas, se le concede el cumplimiento de la normativa UNE-EN ISO 10545-14:98.

Cerámica resistente a los ácidos

Comprobación de resistencia a 3 químicos habituales: productos de limpieza, ácidos y alcalinos. En caso de superar la comprobación, el material recibe la distinción de la normativa UNE-EN ISO 10545-13:48.

**Modelo Ambiente**ENNIS
muretto blanco

25 x 70 cm

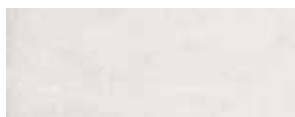

A³ **Haut blanco**
Ref. TKE70006
sin imptos. 25,50€

Medidas 25 cm x 70 cm

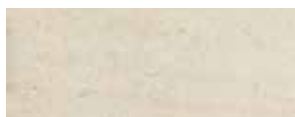

A³ **Haut beige**
Ref. TKE70005
sin imptos. 25,50€

Medidas 25 cm x 70 cm



A³ **Haut concept gris**
Ref. TKE70007
sin imptos. 26,50€

Medidas 25 cm x 70 cm



A³ **Haut concept beige**
Ref. TKE70008
sin imptos. 26,50€

Medidas 25 cm x 70 cm

Características, materiales y acabados.

Cerámica mate

Si por el contrario prefieres combinar los contrastes de luz en un interior, nada como nuestros revestimientos y pavimentos con acabados mate para poder contrastar las intensidades de luz.

Cerámica resistente a las manchas

Tras mantener la cara visible expuesta a diversos productos durante tiempo suficiente, se procede, con métodos manuales, a la limpieza de la superficie con detergentes comerciales para ver su reacción y detectar si se producen cambios irreversibles de aspecto. Tras la superación de estas pruebas, se le concede el cumplimiento de la normativa UNE-EN ISO 10545-14:98.

Cerámica resistente a los ácidos

Comprobación de resistencia a 3 químicos habituales: productos de limpieza, ácidos y alcalinos. En caso de superar la comprobación, el material recibe la distinción de la normativa UNE-EN ISO 10545-13:48.

Packing List | Los packings pueden sufrir variaciones según producción del proveedor.

Modelos	Formato cm	m ² caja	kg caja	m ² palé	kg palé
HAUT blanco / beige	25 x 70	1,23	19,50	51,66	819
HAUT concept	25 x 70	1,23	19,50	51,66	819



Revestimientos

Maderas interior

Pavimentos interior

Maderas exterior

Pavimento exterior

Servicios

Modelo Ambiente
HAUT
blanco / concept gris
25 x 70 cm

Modelo Ambiente

ROUEN
Palau Pearl
25 x 75 cm



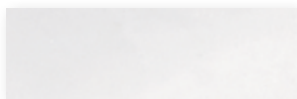

A³ **Rouen pearl**
Ref. TEUND006
sin imptos. 22,25 €

Medidas 25 cm x 75 cm

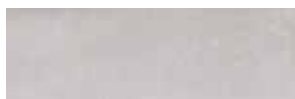

A³ **Rouen gris**
Ref. TEUND005
sin imptos. 22,25 €

Medidas 25 cm x 75 cm



A³ **Rouen dilon gris**
Ref. TEUND008
sin imptos. 22,25 €

Medidas 25 cm x 75 cm



A³ **Rouen palau pearl**
Ref. TEUND007
sin imptos. 22,25 €

Medidas 25 cm x 75 cm



En cada caja Rouen Palau, vienen combinadas piezas con dos tipos distintos de estampación.

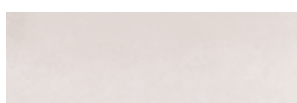

A³ **Rouen beige**
Ref. TEUND001
sin imptos. 22,25 €

Medidas 25 cm x 75 cm



A³ **Rouen visón**
Ref. TEUND002
sin imptos. 22,25 €

Medidas 25 cm x 75 cm



A³ **Rouen dilon beige**
Ref. TEUND004
sin imptos. 22,25 €

Medidas 25 cm x 75 cm



A³ **Rouen palau pearl**
Ref. TEUND003
sin imptos. 22,25 €

Medidas 25 cm x 75 cm



En cada caja Rouen Palau, vienen combinadas piezas con dos tipos distintos de estampación.

Características, materiales y acabados.

Cerámica mate

Si por el contrario prefieres combinar los contrastes de luz en un interior, nada como nuestros revestimientos y pavimentos con acabados mate para poder contrastar las intensidades de luz.

Cerámica resistente a las manchas

Tras mantener la cara visible expuesta a diversos productos durante tiempo suficiente, se procede, con métodos manuales, a la limpieza de la superficie con detergentes comerciales para ver su reacción y detectar si se producen cambios irreversibles de aspecto. Tras la superación de estas pruebas, se le concede el cumplimiento de la normativa UNE-EN ISO 10545-14:98.

Cerámica resistente a los ácidos

Comprobación de resistencia a 3 químicos habituales: productos de limpieza, ácidos y alcalinos. En caso de superar la comprobación, el material recibe la distinción de la normativa UNE-EN ISO 10545-13:48.

Packing List | Los packings pueden sufrir variaciones según producción del proveedor.

Modelos	Formato cm	m ² caja	kg caja	m ² palé	kg palé
ROUEN gris / pearl / visón / beige	25 x 75	1,50	17,07	72	819,36
ROUEN DILON gris / beige	25 x 75	1,50	17,07	72	819,36
ROUEN PALAU pearl / beige	25 x 75	1,50	17,07	72	819,36



A³ **Tresse bianco**
Ref. TER25010
sin imptos. 23,75 €

Medidas 25 cm x 75 cm



A³ **Tresse lineal bianco**
Ref. TER25011
sin imptos. 24,50 €

Medidas 25 cm x 75 cm



A³ **Tresse sabbia**
Ref. TER25016
sin imptos. 23,75 €

Medidas 25 cm x 75 cm



A³ **Tresse lineal sabbia**
Ref. TER25017
sin imptos. 24,50 €

Medidas 25 cm x 75 cm



A³ **Tresse greige**
Ref. TER25012
sin imptos. 23,75 €

Medidas 25 cm x 75 cm



A³ **Tresse lineal greige**
Ref. TER25013
sin imptos. 24,50 €

Medidas 25 cm x 75 cm



A³ **Tresse miele**
Ref. TER25018
sin imptos. 23,75 €

Medidas 25 cm x 75 cm



A³ **Tresse lineal miele**
Ref. TER25019
sin imptos. 24,50 €

Medidas 25 cm x 75 cm



A³ **Tresse argilla**
Ref. TER25020
sin imptos. 23,75 €

Medidas 25 cm x 75 cm



A³ **Tresse lineal argilla**
Ref. TER25021
sin imptos. 24,50 €

Medidas 25 cm x 75 cm



A³ **Tresse índigo**
Ref. TER25014
sin imptos. 23,75 €

Medidas 25 cm x 75 cm



A³ **Tresse lineal índigo**
Ref. TER25015
sin imptos. 24,50 €

Medidas 25 cm x 75 cm

Características, materiales y acabados.

Cerámica mate

Si por el contrario prefieres combinar los contrastes de luz en un interior, nada como nuestros revestimientos y pavimentos con acabados mate para poder contrastar las intensidades de luz.

Cerámica resistente a las manchas

Tras mantener la cara visible expuesta a diversos productos durante tiempo suficiente, se procede, con métodos manuales, a la limpieza de la superficie con detergentes comerciales para ver su reacción y detectar si se producen cambios irreversibles de aspecto. Tras la superación de estas pruebas, se le concede el cumplimiento de la normativa UNE-EN ISO 10545-14:98.

Cerámica resistente a los ácidos

Comprobación de resistencia a 3 químicos habituales: productos de limpieza, ácidos y alcalinos. En caso de superar la comprobación, el material recibe la distinción de la normativa UNE-EN ISO 10545-13:48.

Packing List | Los packings pueden sufrir variaciones según producción del proveedor.

Modelos	Formato cm	m ² caja	kg caja	m ² palé	kg palé
TRESSE color	25 x 75	1,31	15,65	62,88	751,2
TRESSE lineal	25 x 75	1,31	15,65	62,88	751,2



Revestimientos

Maderas interior

Pavimentos interior

Maderas exterior

Pavimento exterior

Servicios

Modelo Ambiente
TRESSE
argilla / lineal blanco
25 x 75 cm

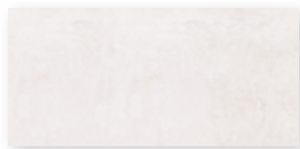

A³ **Valencia blanco**
Ref. TER27003
sin imptos. 18,75 €

Medidas 25 cm x 70 cm

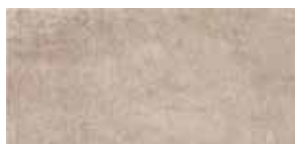

A³ **Valencia taupe**
Ref. TER27105
sin imptos. 18,75 €

Medidas 25 cm x 70 cm



A³ **Valencia cubic taupe**
Ref. TER27015
sin imptos. 19,25 €

Medidas 25 cm x 70 cm



A³ **Valencia band taupe**
Ref. TER27017
sin imptos. 19,25 €

Medidas 25 cm x 70 cm



A³ **Valencia ceniza**
Ref. TER27004
sin imptos. 18,75 €

Medidas 25 cm x 70 cm



A³ **Valencia cubic marengo**
Ref. TER27014
sin imptos. 19,25 €

Medidas 25 cm x 70 cm



A³ **Valencia band marengo**
Ref. TER27016
sin imptos. 19,25 €

Medidas 25 cm x 70 cm

Packing List | Los packings pueden sufrir variaciones según producción del proveedor.

Modelos	Formato cm	m ² caja	kg caja	m ² palé	kg palé
VALENCIA blanco / ceniza	25 x 70	1,58	15,19	101,12	972
VALENCIA taupe	25 x 70	1,58	15,19	101,12	972
VALENCIA CUBIC taupe / marengo	25 x 70	1,58	15,19	101,12	972
VALENCIA BAND taupe / marengo	25 x 70	1,58	15,19	101,12	972



Características, materiales y acabados.**Cerámica mate**

Si por el contrario prefieres combinar los contrastes de luz en un interior, nada como nuestros revestimientos y pavimentos con acabados mate para poder contrastar las intensidades de luz.

Cerámica resistente a las manchas

Tras mantener la cara visible expuesta a diversos productos durante tiempo suficiente, se procede, con métodos manuales, a la limpieza de la superficie con detergentes comerciales para ver su reacción y detectar si se producen cambios irreversibles de aspecto. Tras la superación de estas pruebas, se le concede el cumplimiento de la normativa UNE-EN ISO 10545-14:98.

Cerámica resistente a los ácidos

Comprobación de resistencia a 3 químicos habituales: productos de limpieza, ácidos y alcalinos. En caso de superar la comprobación, el material recibe la distinción de la normativa UNE-EN ISO 10545-13:48.

**Modelo Ambiente**

VALENCIA
taupe / band taupe

25 x 70 cm

Modelo Ambiente

TALAN
pearl / concept pearl
25 x 70 cm



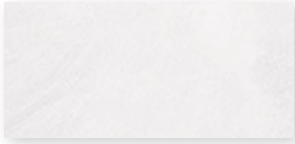

A³ **Talan pearl**
Ref. TESTY050
sin imptos. 14,75 €

Medidas 25 cm x 50 cm



A³ **Talan concept pearl**
Ref. TESTY052
sin imptos. 16,25 €

Medidas 25 cm x 50 cm

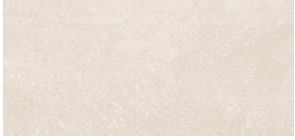

A³ **Talan beige**
Ref. TESTY051
sin imptos. 14,75 €

Medidas 25 cm x 50 cm



A³ **Talan concept beige**
Ref. TESTY053
sin imptos. 16,25 €

Medidas 25 cm x 50 cm

Características, materiales y acabados.

Cerámica mate

Si por el contrario prefieres combinar los contrastes de luz en un interior, nada como nuestros revestimientos y pavimentos con acabados mate para poder contrastar las intensidades de luz.

Cerámica resistente a las manchas

Tras mantener la cara visible expuesta a diversos productos durante tiempo suficiente, se procede, con métodos manuales, a la limpieza de la superficie con detergentes comerciales para ver su reacción y detectar si se producen cambios irreversibles de aspecto. Tras la superación de estas pruebas, se le concede el cumplimiento de la normativa UNE-EN ISO 10545-14:98.

Cerámica resistente a los ácidos

Comprobación de resistencia a 3 químicos habituales: productos de limpieza, ácidos y alcalinos. En caso de superar la comprobación, el material recibe la distinción de la normativa UNE-EN ISO 10545-13:48.

Packing List | Los packings pueden sufrir variaciones según producción del proveedor.

Modelos	Formato cm	m ² caja	kg caja	m ² palé	kg palé
TALAN pearl / beige	25 x 50	1,63	16,58	104,32	1.061,44
TALAN concept	25 x 50	1,63	16,58	104,32	1.061,44



A³ **Lava gris | C1**
Ref. TERGA089
sin imptos. 25,95 €

Medidas 40 cm x 66 cm



A³ **Lava ocre | C1**
Ref. TERGA087
sin imptos. 25,95 €

Medidas 40 cm x 66 cm



A³ **Lava almond | C1**
Ref. TERGA091
sin imptos. 25,95 €

Medidas 40 cm x 66 cm



A³ **Lava gris rodapié**
Ref. TERGA093
sin imptos. 2,60 €

Medidas 8 cm x 45 cm



A³ **Lava ocre rodapié**
Ref. TERGA092
sin imptos. 2,60 €

Medidas 8 cm x 45 cm



A³ **Lava almond rodapié**
Ref. TERGA094
sin imptos. 2,60 €

Medidas 8 cm x 45 cm

Packing List | Los packings pueden sufrir variaciones según producción del proveedor.

Modelos	Formato cm	m ² caja	kg caja	m ² palé	kg palé
LAVA gris / ocre / almond	40 x 66	1,08	20,10	51,84	964,80
LAVA gris / ocre / almond	8 x 45 rodapié	26 (pzás.)	15,60	-	-



Modelo Ambiente

LAVA
gris

40 x 66 cm

Características, materiales y acabados.

Cerámica **mate**

Si por el contrario prefieres combinar los contrastes de luz en un interior, nada como nuestros revestimientos y pavimentos con acabados mate para poder contrastar las intensidades de luz.

Cerámica **resistente a las manchas**

Tras mantener la cara visible expuesta a diversos productos durante tiempo suficiente, se procede, con métodos manuales, a la limpieza de la superficie con detergentes comerciales para ver su reacción y detectar si se producen cambios irreversibles de aspecto. Tras la superación de estas pruebas, se le concede el cumplimiento de la normativa UNE-EN ISO 10545-14:98.

Cerámica **resistente a los ácidos**

Comprobación de resistencia a 3 químicos habituales: productos de limpieza, ácidos y alcalinos. En caso de superar la comprobación, el material recibe la distinción de la normativa UNE-EN ISO 10545-13:48.

Cerámica **de alta destonificación**

Se acentúa de esta forma la variación de color entre las mismas piezas de la serie para resaltar su tono natural

Modelo Ambiente

KAINN
beige

17 x 52 cm





A³ **Kainn beige**
Ref. TER17001
sin imptos. 21,00€

Medidas 17 cm x 52 cm



A³ **Kainn gris**
Ref. TER17003
sin imptos. 21,00€

Medidas 17 cm x 52 cm



A³ **Kainn magma**
Ref. TER17002
sin imptos. 21,00€

Medidas 17 cm x 52 cm



A³ **Kainn neutro**
Ref. TER17004
sin imptos. 21,00€

Medidas 17 cm x 52 cm

Características, materiales y acabados.

Cerámica mate

Si por el contrario prefieres combinar los contrastes de luz en un interior, nada como nuestros revestimientos y pavimentos con acabados mate para poder contrastar las intensidades de luz.

Cerámica resistente a las manchas

Tras mantener la cara visible expuesta a diversos productos durante tiempo suficiente, se procede, con métodos manuales, a la limpieza de la superficie con detergentes comerciales para ver su reacción y detectar si se producen cambios irreversibles de aspecto. Tras la superación de estas pruebas, se le concede el cumplimiento de la normativa UNE-EN ISO 10545-14:98.

Cerámica resistente a los ácidos

Comprobación de resistencia a 3 químicos habituales: productos de limpieza, ácidos y alcalinos. En caso de superar la comprobación, el material recibe la distinción de la normativa UNE-EN ISO 10545-13:48.

Packing List | Los packings pueden sufrir variaciones según producción del proveedor.

Modelos	Formato cm	m ² caja	kg caja	m ² palé	kg palé
KAINN beige / magma / gris / neutro	17 x 52	1,50	14,50	82,5	797,5



MADERAS INTERIOR

NATURFAINT | **074**

NATURLAY | **076**

NEW NATURMONT | **078**

NEW NATURSAND | **080**

NEW NATURTEK | **082**

NATURVETT | **084**

NATURVOLT | **086**

NEW NATURFAINT | **088**

ARTWOOD | **090**

SHERWOOD | **092**

DOÑANA | **094**

INUIT | **096**

IRTA ROBLE | **098**



A³ **Naturfaint roble**
Ref. TEPAM250
sin imptos. 26,00€

Medidas 20 cm x 120 cm



A³ **Naturfaint roble rodapié**
Ref. TEPAM255
sin imptos. 10,75€

Medidas 9 cm x 120 cm



A³ **Naturfaint arce**
Ref. TEPAM251
sin imptos. 26,00€

Medidas 20 cm x 120 cm



A³ **Naturfaint arce rodapié**
Ref. TEPAM256
sin imptos. 10,75€

Medidas 9 cm x 120 cm



A³ **Naturfaint fresno**
Ref. TEPAM252
sin imptos. 26,00€

Medidas 20 cm x 120 cm



A³ **Naturfaint fresno rodapié**
Ref. TEPAM257
sin imptos. 10,75€

Medidas 9 cm x 120 cm



A³ **Naturfaint nogal**
Ref. TEPAM253
sin imptos. 26,00€

Medidas 20 cm x 120 cm



A³ **Naturfaint nogal rodapié**
Ref. TEPAM258
sin imptos. 10,75€

Medidas 9 cm x 120 cm



A³ **Naturfaint ceniza**
Ref. TEPAM254
sin imptos. 26,00€

Medidas 20 cm x 120 cm



A³ **Naturfaint ceniza rodapié**
Ref. TEPAM259
sin imptos. 10,75€

Medidas 9 cm x 120 cm

Características, materiales y acabados.

Cerámica mate

Si por el contrario prefieres combinar los contrastes de luz en un interior, nada como nuestros revestimientos y pavimentos con acabados mate para poder contrastar las intensidades de luz.

Cerámica rectificada

La cerámica rectificada tiene un canto cortado en ángulo recto —como si fuese mármol—, lo cual permite eliminar casi por completo los huecos de separación, las juntas, a la hora de colocarlos. De esta forma se consigue un efecto visual más homogéneo y estético.

Cerámica resistente a las manchas

Tras mantener la cara visible expuesta a diversos productos durante tiempo suficiente, se procede, con métodos manuales, a la limpieza de la superficie con detergentes comerciales para ver su reacción y detectar si se producen cambios irreversibles de aspecto. Tras la superación de estas pruebas, se le concede el cumplimiento de la normativa UNE-EN ISO 10545-14:98.

Cerámica resistente a los ácidos

Comprobación de resistencia a 3 químicos habituales: productos de limpieza, ácidos y alcalinos. En caso de superar la comprobación, el material recibe la distinción de la normativa UNE-EN ISO 10545-13:48.

Cerámica trabada

Para los modelos donde aparezca este icono, se recomienda que la colocación de las piezas mediante junta trabada no supere el 15 % de desplazamiento entre líneas para una perfecta colocación del material.

Packing List | Los packings pueden sufrir variaciones según producción del proveedor.

Modelos	Formato cm	m ² caja	kg caja	m ² palé	kg palé
NATURFAINT roble / fresno / ceniza / arce / nogal	20 x 120	1,68	19,05	73,92	838,2
NATURFAINT roble / fresno / ceniza / arce / nogal	9 x 120 rodapié	12 (pzas.)	28	-	-



Revestimientos

Maderas interior

Pavimentos interior

Maderas exterior

Pavimento exterior

Servicios

Modelo Ambiente
NATURFAINT
ceniza
20 x 120 cm



Modelo Ambiente
NATURLAY
ceniza
20 x 120 cm



A³ **Naturlay ceniza**
Ref. TER20001
sin imptos. 26,00€

Medidas 20 cm x 120 cm



A³ **Naturlay ceniza rodapié**
Ref. PAME5383
sin imptos. 10,75€

Medidas 9 cm x 120 cm



A³ **Naturlay roble**
Ref. TER20002
sin imptos. 26,00€

Medidas 20 cm x 120 cm



A³ **Naturlay roble rodapié**
Ref. PAME5384
sin imptos. 10,75€

Medidas 9 cm x 120 cm



A³ **Naturlay haya**
Ref. TER20003
sin imptos. 26,00€

Medidas 20 cm x 120 cm



A³ **Naturlay haya rodapié**
Ref. PAME5385
sin imptos. 10,75€

Medidas 9 cm x 120 cm

Características, materiales y acabados.

Cerámica mate

Si por el contrario prefieres combinar los contrastes de luz en un interior, nada como nuestros revestimientos y pavimentos con acabados mate para poder contrastar las intensidades de luz.

Cerámica rectificada

La cerámica rectificada tiene un canto cortado en ángulo recto —como si fuese mármol—, lo cual permite eliminar casi por completo los huecos de separación, las juntas, a la hora de colocarlos. De esta forma se consigue un efecto visual más homogéneo y estético.

Cerámica resistente a las manchas

Tras mantener la cara visible expuesta a diversos productos durante tiempo suficiente, se procede, con métodos manuales, a la limpieza de la superficie con detergentes comerciales para ver su reacción y detectar si se producen cambios irreversibles de aspecto. Tras la superación de estas pruebas, se le concede el cumplimiento de la normativa UNE-EN ISO 10545-14:98.

Cerámica resistente a los ácidos

Comprobación de resistencia a 3 químicos habituales: productos de limpieza, ácidos y alcalinos. En caso de superar la comprobación, el material recibe la distinción de la normativa UNE-EN ISO 10545-13:48.

Cerámica trabada

Para los modelos donde aparezca este icono, se recomienda que la colocación de las piezas mediante junta trabada no supere el 15 % de desplazamiento entre líneas para una perfecta colocación del material.

Packing List | Los packings pueden sufrir variaciones según producción del proveedor.

Modelos	Formato cm	m ² caja	kg caja	m ² palé	kg palé
NATURLAY ceniza / roble / haya	20 x 120	1,68	19,05	73,92	838,2
NATURLAY ceniza / roble / haya	9 x 120 rodapié	12 (pzás.)	28	-	-



Modelo Ambiente

NATURMONT
roble
20 x 120 cm



A³ **Naturmont arce**
Ref. TERRA151
sin imptos. 26,00 €

Medidas 20 cm x 120 cm



A³ **Naturmont arce rodapié**
Ref. TERRA154
sin imptos. 10,75 €

Medidas 9 cm x 120 cm



A³ **Naturmont fresno**
Ref. TERRA152
sin imptos. 26,00 €

Medidas 20 cm x 120 cm



A³ **Naturmont fresno rodapié**
Ref. TERRA155
sin imptos. 10,75 €

Medidas 9 cm x 120 cm



A³ **Naturmont roble**
Ref. TERRA153
sin imptos. 26,00 €

Medidas 20 cm x 120 cm



A³ **Naturmont roble rodapié**
Ref. TERRA156
sin imptos. 10,75 €

Medidas 9 cm x 120 cm

Packing List | Los packings pueden sufrir variaciones según producción del proveedor.

Modelos	Formato cm	m ² caja	kg caja	m ² palé	kg palé
NATURMONT arce / fresno / roble	20 x 120	1,68	19,05	73,92	838,11
NATURMONT arce / fresno / roble	9 x 120 rodapié	12 (pzas.)	25	-	-



Características, materiales y acabados.

Cerámica **mate**

Si por el contrario prefieres combinar los contrastes de luz en un interior, nada como nuestros revestimientos y pavimentos con acabados mate para poder contrastar las intensidades de luz.

Cerámica **rectificada**

La cerámica rectificada tiene un canto cortado en ángulo recto —como si fuese mármol—, lo cual permite eliminar casi por completo los huecos de separación, las juntas, a la hora de colocarlos. De esta forma se consigue un efecto visual más homogéneo y estético.

Cerámica **resistente a los ácidos**

Comprobación de resistencia a 3 químicos habituales: productos de limpieza, ácidos y alcalinos. En caso de superar la comprobación, el material recibe la distinción de la normativa UNE-EN ISO 10545-13:48.

Cerámica **trabada**

Para los modelos donde aparezca este icono, se recomienda que la colocación de las piezas mediante junta trabada no supere el 15 % de desplazamiento entre líneas para una perfecta colocación del material.

Cerámica **choque térmico**

Tras someter al producto a 10 ciclos de cambios de temperatura entre +15 °C y 145 °C, si no muestra desperfectos, cumple con la normativa UNE-EN ISO 10545-9:97 y se le otorga la clasificación de Resistencia al choque térmico.



A³ **Natursand fresco**
Ref. TERRA092
sin imptos. 20,90€

Medidas 23 cm x 120 cm



A³ **Natursand fresco rodapié**
Ref. TERRA094
sin imptos. 4,80€

Medidas 7,3 cm x 60 cm



A³ **Natursand roble**
Ref. TERRA093
sin imptos. 21,50€

Medidas 23 cm x 120 cm



A³ **Natursand roble rodapié**
Ref. TERRA095
sin imptos. 4,80€

Medidas 7,3 cm x 60 cm

Características, materiales y acabados.

Cerámica **antislip** (ESP)

La norma española UNE-EN 12600:2003, que garantiza la seguridad frente al riesgo de caídas del Código Técnico de la Edificación. La clasificación es según la resistencia al deslizamiento y se dan clase 0, 1, 2 y 3.

Cerámica **mate**

Si por el contrario preferes combinar los contrastes de luz en un interior, nada como nuestros revestimientos y pavimentos con acabados mate para poder contrastar las intensidades de luz.

Cerámica **resistente a las manchas**

Tras mantener la cara visible expuesta a diversos productos durante tiempo suficiente, se procede, con métodos manuales, a la limpieza de la superficie con detergentes comerciales para ver su reacción y detectar si se producen cambios irreversibles de aspecto. Tras la superación de estas pruebas, se le concede el cumplimiento de la normativa UNE-EN ISO 10545-14:98.

Cerámica **resistente a los ácidos**

Comprobación de resistencia a 3 químicos habituales: productos de limpieza, ácidos y alcalinos. En caso de superar la comprobación, el material recibe la distinción de la normativa UNE-EN ISO 10545-13:48.

Cerámica **trabada**

Para los modelos donde aparezca este icono, se recomienda que la colocación de las piezas mediante junta trabada no supere el 15 % de desplazamiento entre líneas para una perfecta colocación del material.

Cerámica **in/out**

Los nuevos pavimentos **in/out** son la última novedad para el hogar, ya que permiten colocar el mismo modelo, tanto en exteriores como en interiores. Un acabado más suave para interiores y un antideslizante para exteriores.

Packing List | Los packings pueden sufrir variaciones según producción del proveedor.

Modelos	Formato cm	m ² caja	kg caja	m ² palé	kg palé
NATURSAND fresco / roble	23 x 120	1,12	20,67	60,40	1114,68
NATURSAND fresco / roble	7,3 x 60 rodapié	6 (pzas.)	6,4	-	-

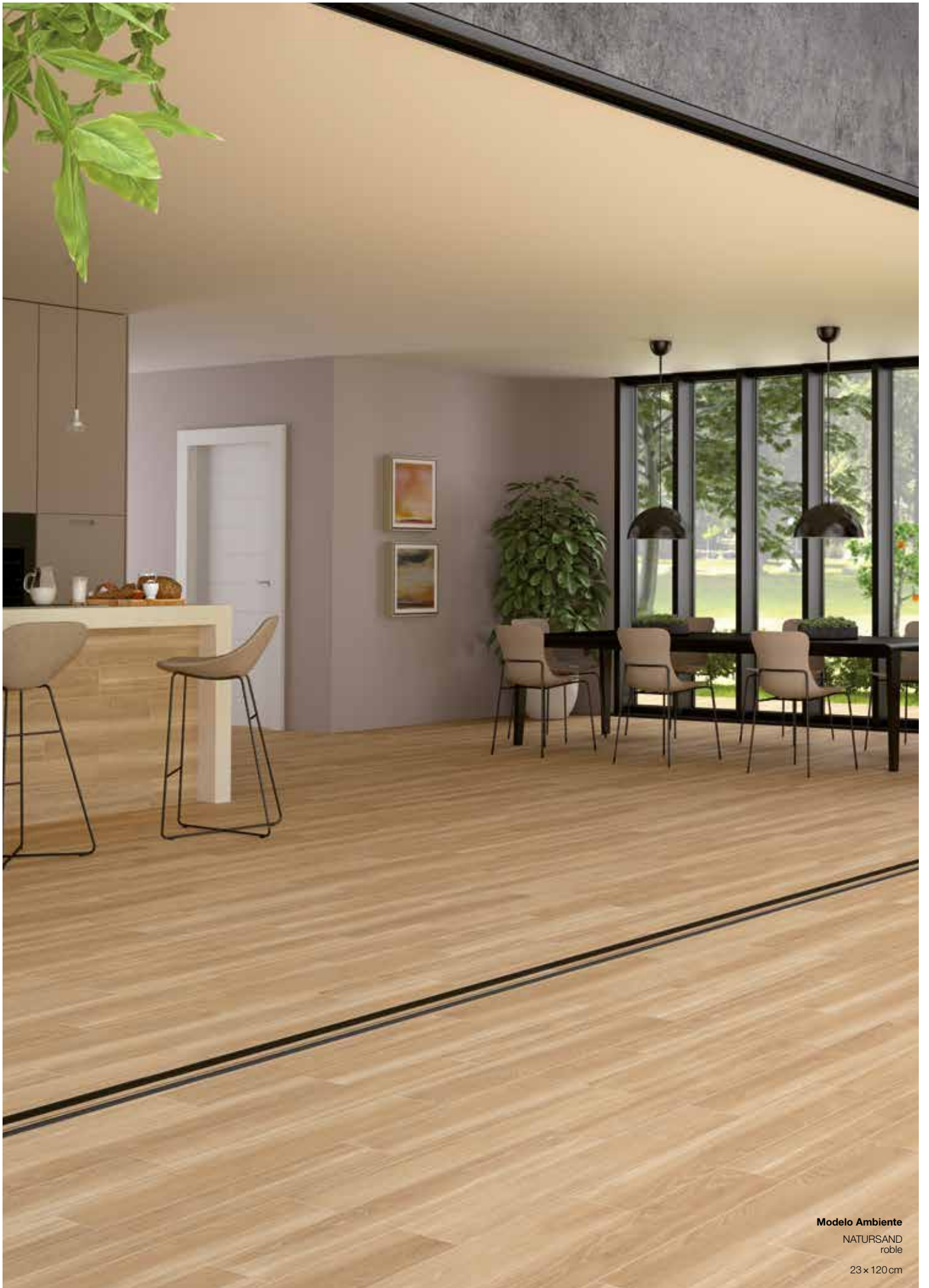

Revestimientos

Maderas interior

Pavimentos interior

Maderas exterior

Pavimento exterior

Servicios

Modelo Ambiente
NATURSAND
roble
23 x 120 cm



A³ **Naturtek haya**
Ref. TERRA042
sin imptos. 22,95 €

Medidas 23 cm x 120 cm



A³ **Naturtek haya rodapié**
Ref. TERRA047
sin imptos. 4,80 €

Medidas 7,3 cm x 60 cm



A³ **Naturtek natural**
Ref. TERRA043
sin imptos. 22,95 €

Medidas 23 cm x 120 cm



A³ **Naturtek natural rodapié**
Ref. TERRA048
sin imptos. 4,80 €

Medidas 7,3 cm x 60 cm



A³ **Naturtek roble**
Ref. TERRA044
sin imptos. 23,95 €

Medidas 23 cm x 120 cm



A³ **Naturtek roble rodapié**
Ref. TERRA049
sin imptos. 4,80 €

Medidas 7,3 cm x 60 cm

Características, materiales y acabados.

Cerámica mate

Si por el contrario prefieres combinar los contrastes de luz en un interior, nada como nuestros revestimientos y pavimentos con acabados mate para poder contrastar las intensidades de luz.

Cerámica rectificada

La cerámica rectificada tiene un canto cortado en ángulo recto —como si fuese mármol—, lo cual permite eliminar casi por completo los huecos de separación, las juntas, a la hora de colocarlos. De esta forma se consigue un efecto visual más homogéneo y estético.

Cerámica resistente a las manchas

Tras mantener la cara visible expuesta a diversos productos durante tiempo suficiente, se procede, con métodos manuales, a la limpieza de la superficie con detergentes comerciales para ver su reacción y detectar si se producen cambios irreversibles de aspecto. Tras la superación de estas pruebas, se le concede el cumplimiento de la normativa UNE-EN ISO 10545-14:98.

Cerámica resistente a los ácidos

Comprobación de resistencia a 3 químicos habituales: productos de limpieza, ácidos y alcalinos. En caso de superar la comprobación, el material recibe la distinción de la normativa UNE-EN ISO 10545-13:48.

Cerámica trabada

Para los modelos donde aparezca este icono, se recomienda que la colocación de las piezas mediante junta trabada no supere el 15 % de desplazamiento entre líneas para una perfecta colocación del material.

Cerámica choque térmico

Tras someter al producto a 10 ciclos de cambios de temperatura entre +15 °C y 145 °C, si no muestra desperfectos, cumple con la normativa UNE-EN ISO 10545-9:97 y se le otorga la clasificación de Resistencia al choque térmico.

Packing List | Los packings pueden sufrir variaciones según producción del proveedor.

Modelos	Formato cm	m ² caja	kg caja	m ² palé	kg palé
NATURTEK haya / natural / roble	23 x 120	1,09	20,72	58,60	1114,21
NATURTEK haya / natural / roble	7,3 x 60 rodapié	6 (pzas.)	6,4	-	-



Revestimientos

Maderas interior

Pavimentos interior

Maderas exterior

Pavimento exterior

Servicios

Modelo Ambiente
NATURTEK
haya
23 x 120 cm



Modelo Ambiente

NATURVETT
topo

20 x 120 cm



A³ **Naturvett taupe**
Ref. TER20004
sin imptos. 26,00€

Medidas 20 cm x 120 cm



A³ **Naturvett taupe rodapié**
Ref. PACRO131
sin imptos. 10,75€

Medidas 9 cm x 120 cm



A³ **Naturvett terra**
Ref. TER20005
sin imptos. 26,00€

Medidas 20 cm x 120 cm



A³ **Naturvett terra rodapié**
Ref. PACRO132
sin imptos. 10,75€

Medidas 9 cm x 120 cm



A³ **Naturvett siena**
Ref. TER20006
sin imptos. 26,00€

Medidas 20 cm x 120 cm



A³ **Naturfaint siena rodapié**
Ref. PACRO133
sin imptos. 10,75€

Medidas 9 cm x 120 cm

Características, materiales y acabados.

Cerámica **mate**

Si por el contrario prefieres combinar los contrastes de luz en un interior, nada como nuestros revestimientos y pavimentos con acabados mate para poder contrastar las intensidades de luz.

Cerámica **rectificada**

La cerámica rectificada tiene un canto cortado en ángulo recto —como si fuese mármol—, lo cual permite eliminar casi por completo los huecos de separación, las juntas, a la hora de colocarlos. De esta forma se consigue un efecto visual más homogéneo y estético.

Cerámica **resistente a las manchas**

Tras mantener la cara visible expuesta a diversos productos durante tiempo suficiente, se procede, con métodos manuales, a la limpieza de la superficie con detergentes comerciales para ver su reacción y detectar si se producen cambios irreversibles de aspecto. Tras la superación de estas pruebas, se le concede el cumplimiento de la normativa UNE-EN ISO 10545-14:98.

Cerámica **resistente a los ácidos**

Comprobación de resistencia a 3 químicos habituales: productos de limpieza, ácidos y alcalinos. En caso de superar la comprobación, el material recibe la distinción de la normativa UNE-EN ISO 10545-13:48.

Cerámica **trabada**

Para los modelos donde aparezca este icono, se recomienda que la colocación de las piezas mediante junta trabada no supere el 15 % de desplazamiento entre líneas para una perfecta colocación del material.

Packing List | Los packings pueden sufrir variaciones según producción del proveedor.

Modelos	Formato cm	m ² caja	kg caja	m ² palé	kg palé
NATURVETT taupe / terra / siena	20 x 120	1,68	19,05	73,92	838,2
NATURVETT taupe / terra / siena	9 x 120 rodapié	10 (pzas.)	25,5	-	-



Modelo Ambiente
NATURVOLT
haya
23 x 120 cm



A³ **Naturvolt haya**
Ref. TESTY064
sin imptos. 23,00 €

Medidas 23 cm x 120 cm



A³ **Naturvolt haya rodapié**
Ref. TERRA011
sin imptos. 4,80 €

Medidas 7,3 cm x 60 cm



A³ **Naturvolt roble**
Ref. TESTY065
sin imptos. 24,25 €

Medidas 23 cm x 120 cm



A³ **Naturvolt roble rodapié**
Ref. TERRA012
sin imptos. 4,80 €

Medidas 7,3 cm x 60 cm



A³ **Naturvolt nogal**
Ref. TESTY066
sin imptos. 24,25 €

Medidas 23 cm x 120 cm



A³ **Naturvolt nogal rodapié**
Ref. TERRA013
sin imptos. 4,80 €

Medidas 7,3 cm x 60 cm

Características, materiales y acabados.

Cerámica **mate**

Si por el contrario prefieres combinar los contrastes de luz en un interior, nada como nuestros revestimientos y pavimentos con acabados mate para poder contrastar las intensidades de luz.

Cerámica **rectificada**

La cerámica rectificada tiene un canto cortado en ángulo recto —como si fuese mármol—, lo cual permite eliminar casi por completo los huecos de separación, las juntas, a la hora de colocarlos. De esta forma se consigue un efecto visual más homogéneo y estético.

Cerámica **resistente a las manchas**

Tras mantener la cara visible expuesta a diversos productos durante tiempo suficiente, se procede, con métodos manuales, a la limpieza de la superficie con detergentes comerciales para ver su reacción y detectar si se producen cambios irreversibles de aspecto. Tras la superación de estas pruebas, se le concede el cumplimiento de la normativa UNE-EN ISO 10545-14:98.

Cerámica **resistente a los ácidos**

Comprobación de resistencia a 3 químicos habituales: productos de limpieza, ácidos y alcalinos. En caso de superar la comprobación, el material recibe la distinción de la normativa UNE-EN ISO 10545-13:48.

Cerámica **trabada**

Para los modelos donde aparezca este icono, se recomienda que la colocación de las piezas mediante junta trabada no supere el 15 % de desplazamiento entre líneas para una perfecta colocación del material.

Packing List | Los packings pueden sufrir variaciones según producción del proveedor.

Modelos	Formato cm	m ² caja	kg caja	m ² palé	kg palé
NATURVOLT haya / roble / nogal	23 x 120	1,09	20,47	58,86	1.105,75
NATURVOLT haya / roble / nogal	7,3 x 60 rodapié	6 (pzas.)	5,8	-	-



A³ **Naturfaint arce**
Ref. TERRA138
sin imptos. 22,25 €

Medidas 20 cm x 75 cm



A³ **Naturfaint arce rodapié**
Ref. TERRA146
sin imptos. 10,50 €

Medidas 9 cm x 75 cm



A³ **Naturfaint roble**
Ref. TERRA139
sin imptos. 22,25 €

Medidas 20 cm x 75 cm



A³ **Naturfaint roble rodapié**
Ref. TERRA147
sin imptos. 10,50 €

Medidas 9 cm x 75 cm



A³ **Naturfaint nogal**
Ref. TERRA140
sin imptos. 22,25 €

Medidas 20 cm x 75 cm



A³ **Naturfaint nogal rodapié**
Ref. TERRA148
sin imptos. 10,50 €

Medidas 9 cm x 75 cm



A³ **Naturfaint fresno**
Ref. TERRA141
sin imptos. 22,25 €

Medidas 20 cm x 75 cm



A³ **Naturfaint fresno rodapié**
Ref. TERRA149
sin imptos. 10,50 €

Medidas 9 cm x 75 cm



A³ **Naturfaint ceniza**
Ref. TERRA142
sin imptos. 22,25 €

Medidas 20 cm x 75 cm



A³ **Naturfaint ceniza rodapié**
Ref. TERRA150
sin imptos. 10,50 €

Medidas 9 cm x 75 cm

Características, materiales y acabados.

Cerámica mate

Si por el contrario prefieres combinar los contrastes de luz en un interior, nada como nuestros revestimientos y pavimentos con acabados mate para poder contrastar las intensidades de luz.

Cerámica resistente a los ácidos

Comprobación de resistencia a 3 químicos habituales: productos de limpieza, ácidos y alcalinos. En caso de superar la comprobación, el material recibe la distinción de la normativa UNE-EN ISO 10545-13:48.

Cerámica trabada

Para los modelos donde aparezca este icono, se recomienda que la colocación de las piezas mediante junta trabada no supere el 15 % de desplazamiento entre líneas para una perfecta colocación del material.

Cerámica choque térmico

Tras someter al producto a 10 ciclos de cambios de temperatura entre +15 °C y 145 °C, si no muestra desperfectos, cumple con la normativa UNE-EN ISO 10545-9:97 y se le otorga la clasificación de Resistencia al choque térmico.

Packing List | Los packings pueden sufrir variaciones según producción del proveedor.

Modelos	Formato cm	m ² caja	kg caja	m ² palé	kg palé
NATURFAINT arce / roble / nogal / fresno / ceniza	20 x 75	1,05	17,62	75,60	1268,57
NATURFAINT arce / roble / nogal / fresno / ceniza	9 x 75 rodapié	13 (pzas.)	15,9	-	-



Revestimientos

Maderas interior

Pavimentos interior

Maderas exterior

Pavimento exterior

Servicios

Modelo Ambiente
NATURFAINT
roble
20 x 75 cm



A³ **Artwood miel**
Ref. TERGA039
sin imptos. 34,75 €

Medidas 15 cm x 90 cm



A³ **Artwood miel rodapié**
Ref. TERGA045
sin imptos. 2,60 €

Medidas 8 cm x 45 cm



A³ **Artwood gris**
Ref. TERGA041
sin imptos. 34,75 €

Medidas 15 cm x 90 cm



A³ **Artwood gris rodapié**
Ref. TERGA046
sin imptos. 2,60 €

Medidas 8 cm x 45 cm



A³ **Artwood natural**
Ref. TERGA043
sin imptos. 34,75 €

Medidas 15 cm x 90 cm



A³ **Artwood natural rodapié**
Ref. TERGA047
sin imptos. 2,60 €

Medidas 8 cm x 45 cm

Packing List | Los packings pueden sufrir variaciones según producción del proveedor.

Modelos	Formato cm	m ² caja	kg caja	m ² palé	kg palé
ARTWOOD miel / gris / natural	15 x 90	1,08	24,9	51,84	1195,2
ARTWOOD miel / gris / natural	8 x 45 rodapié	26 (pzas.)	15,6	-	-



Modelo Ambiente

ARTWOOD
miel

15 x 90 cm

Características, materiales y acabados.

Cerámica mate

Si por el contrario prefieres combinar los contrastes de luz en un interior, nada como nuestros revestimientos y pavimentos con acabados mate para poder contrastar las intensidades de luz.

Cerámica resistente a las manchas

Tras mantener la cara visible expuesta a diversos productos durante tiempo suficiente, se procede, con métodos manuales, a la limpieza de la superficie con detergentes comerciales para ver su reacción y detectar si se producen cambios irreversibles de aspecto. Tras la superación de estas pruebas, se le concede el cumplimiento de la normativa UNE-EN ISO 10545-14:98.

Cerámica resistente a los ácidos

Comprobación de resistencia a 3 químicos habituales: productos de limpieza, ácidos y alcalinos. En caso de superar la comprobación, el material recibe la distinción de la normativa UNE-EN ISO 10545-13:48.

Cerámica trabada

Para los modelos donde aparezca este icono, se recomienda que la colocación de las piezas mediante junta trabada no supere el 15 % de desplazamiento entre líneas para una perfecta colocación del material.



Modelo Ambiente
SHERWOOD
miel
15 x 90 cm



A³ **Sherwood roble**
Ref. TERGA003
sin imptos. 34,00€

Medidas 15 cm x 90 cm



A³ **Sherwood roble rodapié**
Ref. TERGA021
sin imptos. 2,60€

Medidas 8 cm x 45 cm



A³ **Sherwood miel**
Ref. TERGA004
sin imptos. 34,00€

Medidas 15 cm x 90 cm



A³ **Sherwood miel rodapié**
Ref. TERGA022
sin imptos. 2,60€

Medidas 8 cm x 45 cm



A³ **Sherwood blanco**
Ref. TERGA005
sin imptos. 34,00€

Medidas 15 cm x 90 cm



A³ **Sherwood blanco rodapié**
Ref. TERGA023
sin imptos. 2,60€

Medidas 8 cm x 45 cm



A³ **Sherwood arce**
Ref. TERGA006
sin imptos. 34,00€

Medidas 15 cm x 90 cm



A³ **Sherwood arce rodapié**
Ref. TERGA024
sin imptos. 2,60€

Medidas 8 cm x 45 cm

Características, materiales y acabados.

Cerámica mate

Si por el contrario prefieres combinar los contrastes de luz en un interior, nada como nuestros revestimientos y pavimentos con acabados mate para poder contrastar las intensidades de luz.

Cerámica resistente a las manchas

Tras mantener la cara visible expuesta a diversos productos durante tiempo suficiente, se procede, con métodos manuales, a la limpieza de la superficie con detergentes comerciales para ver su reacción y detectar si se producen cambios irreversibles de aspecto. Tras la superación de estas pruebas, se le concede el cumplimiento de la normativa UNE-EN ISO 10545-14:98.

Cerámica resistente a los ácidos

Comprobación de resistencia a 3 químicos habituales: productos de limpieza, ácidos y alcalinos. En caso de superar la comprobación, el material recibe la distinción de la normativa UNE-EN ISO 10545-13:48.

Cerámica trabada

Para los modelos donde aparezca este icono, se recomienda que la colocación de las piezas mediante junta trabada no supere el 15 % de desplazamiento entre líneas para una perfecta colocación del material.

Packing List | Los packings pueden sufrir variaciones según producción del proveedor.

Modelos	Formato cm	m ² caja	kg caja	m ² palé	kg palé
SHERWOOD roble / miel / blanco / arce	15x90	1,08	24,53	51,84	1.177,77
SHERWOOD roble / miel / blanco / arce	8x45 rodapié	26 (pzaz.)	15,6	-	-



A³ **Doñana nogal**
Ref. TER26001
sin imptos. 19,75€

Medidas 20cm x 60cm



A³ **Doñana nogal rodapié**
Ref. PAC76003
sin imptos. 2,25€

Medidas 7,4 cm x 60 cm



A³ **Doñana roble**
Ref. TER26002
sin imptos. 19,75€

Medidas 20cm x 60cm



A³ **Doñana roble rodapié**
Ref. PAC76005
sin imptos. 2,25€

Medidas 7,4 cm x 60 cm



A³ **Doñana marengo**
Ref. TER26003
sin imptos. 19,75€

Medidas 20cm x 60cm



A³ **Doñana marengo rodapié**
Ref. PAC76001
sin imptos. 2,25€

Medidas 7,4 cm x 60 cm



A³ **Doñana arce**
Ref. TER26004
sin imptos. 19,75€

Medidas 20cm x 60cm



A³ **Doñana arce rodapié**
Ref. PAC76002
sin imptos. 2,25€

Medidas 7,4 cm x 60 cm

Características, materiales y acabados.

Cerámica mate

Si por el contrario prefieres combinar los contrastes de luz en un interior, nada como nuestros revestimientos y pavimentos con acabados mate para poder contrastar las intensidades de luz.

Cerámica resistente a las manchas

Tras mantener la cara visible expuesta a diversos productos durante tiempo suficiente, se procede, con métodos manuales, a la limpieza de la superficie con detergentes comerciales para ver su reacción y detectar si se producen cambios irreversibles de aspecto. Tras la superación de estas pruebas, se le concede el cumplimiento de la normativa UNE-EN ISO 10545-14:98.

Cerámica resistente a los ácidos

Comprobación de resistencia a 3 químicos habituales: productos de limpieza, ácidos y alcalinos. En caso de superar la comprobación, el material recibe la distinción de la normativa UNE-EN ISO 10545-13:48.

Cerámica trabada

Para los modelos donde aparezca este icono, se recomienda que la colocación de las piezas mediante junta trabada no supere el 15 % de desplazamiento entre líneas para una perfecta colocación del material.

Packing List | Los packings pueden sufrir variaciones según producción del proveedor.

Modelos	Formato cm	m ² caja	kg caja	m ² palé	kg palé
DOÑANA nogal / roble / marengo / arce	20 x 60	1,08	20,14	86,4	1.611,2
DOÑANA nogal / roble / marengo / arce	7,4 x 60 rodapié	22 (pzas.)	18,5	-	-



Modelo Ambiente
DOÑANA
marengo
20 x 60 cm



A³ **Inuit ice gray**
Ref. TESTY031
sin imptos. 15,50 €

Medidas 20,5 cm × 61,5 cm



A³ **Inuit ice gray rodapié**
Ref. TERRA017
sin imptos. 3,60 €

Medidas 10 cm × 61,5 cm



A³ **Inuit argent**
Ref. TESTY032
sin imptos. 15,50 €

Medidas 20,5 cm × 61,5 cm



A³ **Inuit argent rodapié**
Ref. TERRA041
sin imptos. 3,50 €

Medidas 10 cm × 61,5 cm



A³ **Inuit camel**
Ref. TESTY033
sin imptos. 15,50 €

Medidas 20,5 cm × 61,5 cm



A³ **Inuit camel rodapié**
Ref. TERRA019
sin imptos. 3,60 €

Medidas 10 cm × 61,5 cm

Packing List | Los packings pueden sufrir variaciones según producción del proveedor.

Modelos	Formato cm	m ² caja	kg caja	m ² palé	kg palé
INUIT ice gray / argent / camel	20,5 × 61,5	1,13	18,81	72,32	1203,84
INUIT ice gray / argent / camel	10 × 61,5 rodapié	6 (pzas.)	6,42	-	-



Modelo Ambiente
INUIT
camel
20,5 cm x 61,5 cm

Características, materiales y acabados.

Cerámica **mate**

Si por el contrario prefieres combinar los contrastes de luz en un interior, nada como nuestros revestimientos y pavimentos con acabados mate para poder contrastar las intensidades de luz.

Cerámica **resistente a las manchas**

Tras mantener la cara visible expuesta a diversos productos durante tiempo suficiente, se procede, con métodos manuales, a la limpieza de la superficie con detergentes comerciales para ver su reacción y detectar si se producen cambios irreversibles de aspecto. Tras la superación de estas pruebas, se le concede el cumplimiento de la normativa UNE-EN ISO 10545-14:98.

Cerámica **resistente a los ácidos**

Comprobación de resistencia a 3 químicos habituales: productos de limpieza, ácidos y alcalinos. En caso de superar la comprobación, el material recibe la distinción de la normativa UNE-EN ISO 10545-13:48.

Cerámica **trabada**

Para los modelos donde aparezca este icono, se recomienda que la colocación de las piezas mediante junta trabada no supere el 15 % de desplazamiento entre líneas para una perfecta colocación del material.

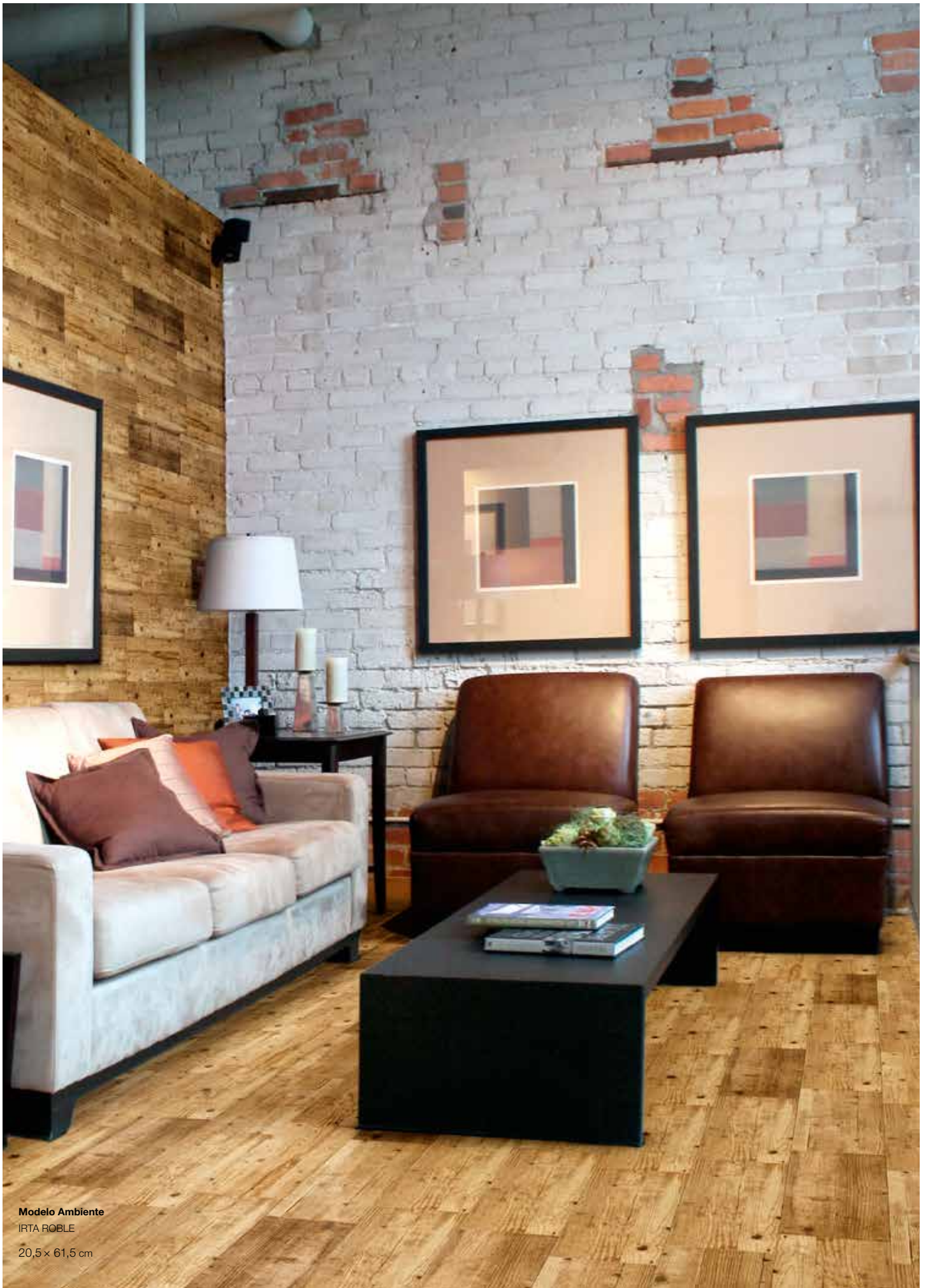

Modelo Ambiente
IRTA ROBLE
20,5 x 61,5 cm



A³ **Irta roble**
Ref. TESTY015
sin imptos. 16,50€

Medidas 20,5cm x 61,5cm



A³ **Irta roble rodapié**
Ref. TERRA020
sin imptos. 3,30€

Medidas 10cm x 61,5cm

Características, materiales y acabados.

Cerámica mate

Si por el contrario prefieres combinar los contrastes de luz en un interior, nada como nuestros revestimientos y pavimentos con acabados mate para poder contrastar las intensidades de luz.

Cerámica resistente a las manchas

Tras mantener la cara visible expuesta a diversos productos durante tiempo suficiente, se procede, con métodos manuales, a la limpieza de la superficie con detergentes comerciales para ver su reacción y detectar si se producen cambios irreversibles de aspecto. Tras la superación de estas pruebas, se le concede el cumplimiento de la normativa UNE-EN ISO 10545-14:98.

Cerámica resistente a los ácidos

Comprobación de resistencia a 3 químicos habituales: productos de limpieza, ácidos y alcalinos. En caso de superar la comprobación, el material recibe la distinción de la normativa UNE-EN ISO 10545-13:48.

Cerámica trabada

Para los modelos donde aparezca este icono, se recomienda que la colocación de las piezas mediante junta trabada no supere el 15 % de desplazamiento entre líneas para una perfecta colocación del material.

Packing List | Los packings pueden sufrir variaciones según producción del proveedor.

Modelos	Formato cm	m ² caja	kg caja	m ² palé	kg palé
IRTA ROBLE	20,5 x 61,5	1,13	18,81	72,32	1.203,84
IRTA ROBLE	7,5 x 45 rodapié	26 (pzas.)	19,3	-	-



PAVIMENTOS INTERIOR

- NEW ALICE | 102**
- BELVI | **104**
- NEW BOSTON | 106**
- NEW DESERT | 108**
- EPIC | **110**
- NEW GRADE | 112**
- HYPE | **114**
- YURA | **116**
- NEW BOSTON | 118**
- NEW GRADE | 120**
- BELVI | **122**
- LETON | **124**
- LUVER | **126**
- YURA | **128**
- NEW BOSTON | 130**
- NEW PURE | 132**
- CONTRACT | **134**
- DESIGN | **136**
- TANIUM | **138**
- TEKNION | **140**
- ATENAS | **142**
- MARBLE | **144**
- NAGOYA | **146**
- NEW RISKÁ | 148**
- VESTLAND | **150**
- LAVA | **152**
- CONTRACT | **154**
- NEW CRETA | 156**
- HYPE | **158**
- PROJECT | **160**
- TANIUM | **162**
- BERLIN | **164**
- VALENCIA | **166**
- TALAN | **168**
- MEDITERRÁNEA | **170**
- MAGIC – ANTIK | **172**
- NEW MULHACÉN | 174**
- NEW PAM | 176**
- TOBA | **178**



A³ **Alice brillo**
Ref. TERRA202
sin imptos. 28,50€

Medidas 60 cm x 120 cm



A³ **Alice brillo rodapié**
Ref. TERRA204
sin imptos. 11,25€

Medidas 9 cm x 120 cm



A³ **Alice mate**
Ref. TERRA203
sin imptos. 27,95€

Medidas 60 cm x 120 cm



A³ **Alice mate rodapié**
Ref. TERRA205
sin imptos. 11,25€

Medidas 9 cm x 120 cm

Packing List | Los packings pueden sufrir variaciones según producción del proveedor.

Modelos	Formato cm	m ² caja	kg caja	m ² palé	kg palé
ALICE brillante / mate	60 x 120	1,44	20,486	51,84	737,496
ALICE brillante / mate	9 x 120 rodapié	12 (pzas.)	28	-	-



Modelo Ambiente

ALICE
mate

60 x 120 cm

Revestimientos

Maderas interior

Pavimentos interior

Características, materiales y acabados.

Cerámica **brillo y mate**

Si por el contrario prefieres combinar los contrastes de luz en un interior, nada como nuestros revestimientos y pavimentos con acabados mate para poder contrastar las intensidades de luz.

Cerámica **resistente a las manchas**

Tras mantener la cara visible expuesta a diversos productos durante tiempo suficiente, se procede, con métodos manuales, a la limpieza de la superficie con detergentes comerciales para ver su reacción y detectar si se producen cambios irreversibles de aspecto. Tras la superación de estas pruebas, se le concede el cumplimiento de la normativa UNE-EN ISO 10545-14:98.

Cerámica **resistente a los ácidos**

Comprobación de resistencia a 3 químicos habituales: productos de limpieza, ácidos y alcalinos. En caso de superar la comprobación, el material recibe la distinción de la normativa UNE-EN ISO 10545-13:48.

Cerámica **resistente al choque térmico**

Tras someter al producto a 10 ciclos de cambios de temperatura entre +15 °C y 145 °C, si no muestra desperfectos, cumple con la normativa UNE-EN ISO 10545-9:97 y se le otorga la clasificación de "Resistencia al choque térmico".

Maderas exterior

Pavimento exterior

Servicios



Modelo Ambiente

BELVI
ivory
60 x 120 cm

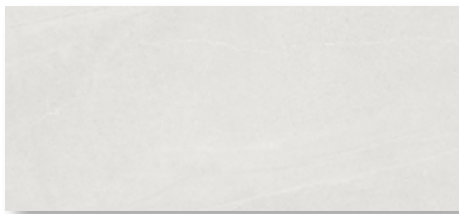

A³ **Belvi white in/out**
Ref. TESTY076
sin imptos. 23,50 €

Medidas 60 cm × 120 cm



A³ **Belvi white rodapié**
Ref. TERRA022
sin imptos. 4,80 €

Medidas 7,5 cm × 60 cm



A³ **Belvi grey in/out**
Ref. TESTY077
sin imptos. 23,50 €

Medidas 60 cm × 120 cm



A³ **Belvi grey rodapié**
Ref. TERRA023
sin imptos. 4,80 €

Medidas 7,5 cm × 60 cm

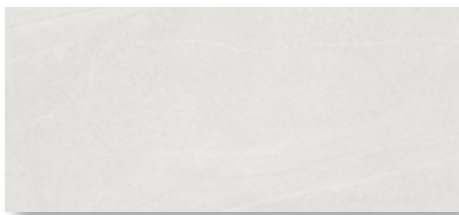

A³ **Belvi ivory in/out**
Ref. TESTY078
sin imptos. 23,50 €

Medidas 60 cm × 120 cm

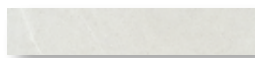

A³ **Belvi ivory rodapié**
Ref. TERRA021
sin imptos. 4,80 €

Medidas 7,5 cm × 60 cm

Características, materiales y acabados.

Cerámica **antislip** (ESP)

La norma española UNE-EN 12600:2003, que garantiza la seguridad frente al riesgo de caídas del Código Técnico de la Edificación. La clasificación es según la resistencia al deslizamiento y se dan clase 0, 1, 2 y 3.

Cerámica **mate**

Si por el contrario prefiere combinar los contrastes de luz en un interior, nada como nuestros revestimientos y pavimentos con acabados mate para poder contrastar las intensidades de luz.

Cerámica **rectificada**

La cerámica rectificada tiene un canto cortado en ángulo recto — como si fuese mármol —, lo cual permite eliminar casi por completo los huecos de separación, las juntas, a la hora de colocarlos. De esta forma se consigue un efecto visual más homogéneo y estético.

Cerámica **resistente a las manchas**

Tras mantener la cara visible expuesta a diversos productos durante tiempo suficiente, se procede, con métodos manuales, a la limpieza de la superficie con detergentes comerciales para ver su reacción y detectar si se producen cambios irreversibles de aspecto. Tras la superación de estas pruebas, se le concede el cumplimiento de la normativa UNE-EN ISO 10545-14:98.

Cerámica **resistente a los ácidos**

Comprobación de resistencia a 3 químicos habituales: productos de limpieza, ácidos y alcalinos. En caso de superar la comprobación, el material recibe la distinción de la normativa UNE-EN ISO 10545-13:48.

Cerámica **trabada**

Para los modelos donde aparezca este icono, se recomienda que la colocación de las piezas mediante junta trabada no supere el 15 % de desplazamiento entre líneas para una perfecta colocación del material.

Cerámica **in/out**

Los nuevos pavimentos **in/out** son la última novedad para el hogar, ya que permiten colocar el mismo modelo, tanto en exteriores como en interiores. Un acabado más suave para interiores y un antideslizante para exteriores.

Packing List | Los packings pueden sufrir variaciones según producción del proveedor.

Modelos	Formato cm	m ² caja	kg caja	m ² palé	kg palé
BELVI ivory / white / light / grey	60 × 120	1,43	21,00	57,2	840,32
BELVI ivory / white / light / grey	7,5 × 60 rodapié	6 (pzas.)	6,40	-	-



A³ **Boston pearl**
Ref. TERRA062
sin imptos. 24,50 €

Medidas 60 cm x 120 cm



A³ **Boston pearl rodapié**
Ref. TERRA053
sin imptos. 4,80 €

Medidas 7,5 cm x 60 cm



A³ **Boston natural**
Ref. TERRA063
sin imptos. 24,95 €

Medidas 60 cm x 120 cm



A³ **Boston natural rodapié**
Ref. TERRA054
sin imptos. 4,80 €

Medidas 7,5 cm x 60 cm



A³ **Boston grey**
Ref. TERRA064
sin imptos. 24,95 €

Medidas 60 cm x 120 cm



A³ **Boston grey rodapié**
Ref. TERRA055
sin imptos. 4,80 €

Medidas 7,5 cm x 60 cm

Características, materiales y acabados.

Cerámica mate

Si por el contrario prefieres combinar los contrastes de luz en un interior, nada como nuestros revestimientos y pavimentos con acabados mate para poder contrastar las intensidades de luz.

Cerámica rectificada

La cerámica rectificada tiene un canto cortado en ángulo recto —como si fuese mármol—, lo cual permite eliminar casi por completo los huecos de separación, las juntas, a la hora de colocarlos. De esta forma se consigue un efecto visual más homogéneo y estético.

Cerámica resistente a las manchas

Tras mantener la cara visible expuesta a diversos productos durante tiempo suficiente, se procede, con métodos manuales, a la limpieza de la superficie con detergentes comerciales para ver su reacción y detectar si se producen cambios irreversibles de aspecto. Tras la superación de estas pruebas, se le concede el cumplimiento de la normativa UNE-EN ISO 10545-14:98.

Cerámica resistente a los ácidos

Comprobación de resistencia a 3 químicos habituales: productos de limpieza, ácidos y alcalinos. En caso de superar la comprobación, el material recibe la distinción de la normativa UNE-EN ISO 10545-13:48.

Cerámica trabada

Para los modelos donde aparezca este icono, se recomienda que la colocación de las piezas mediante junta trabada no supere el 15 % de desplazamiento entre líneas para una perfecta colocación del material.

Packing List | Los packings pueden sufrir variaciones según producción del proveedor.

Modelos	Formato cm	m ² caja	kg caja	m ² palé	kg palé
BOSTON pearl / natural / grey	60 x 120	1,43	22,18	45,70	708,89
BOSTON pearl / natural / grey	7,5 x 60 rodapié	6 (pzas.)	6,40	-	-



Revestimientos

Maderas interior

Pavimentos interior

Maderas exterior

Pavimento exterior

Servicios

Modelo Ambiente
BOSTON
natural
60 x 120 cm



Modelo Ambiente

DESERT
grey

60 x 120 cm



A³ **Desert ivory satinado**
Ref. TERRA076
sin imptos. 24,75 €

Medidas 60cm x 120 cm



A³ **Desert ivory**
Ref. TERRA074
sin imptos. 25,75 €

Medidas 60cm x 120 cm



A³ **Desert ivory rodapié**
Ref. TERRA078
sin imptos. 4,80 €

Medidas 7,5 cm x 60 cm



A³ **Desert grey satinado**
Ref. TERRA077
sin imptos. 24,75 €

Medidas 60cm x 120 cm



A³ **Desert grey**
Ref. TERRA075
sin imptos. 25,75 €

Medidas 60cm x 120 cm



A³ **Desert grey rodapié**
Ref. TERRA079
sin imptos. 4,80 €

Medidas 7,5 cm x 60 cm

Características, materiales y acabados.

Cerámica mate

Si por el contrario prefieres combinar los contrastes de luz en un interior, nada como nuestros revestimientos y pavimentos con acabados mate para poder contrastar las intensidades de luz.

Cerámica rectificada

La cerámica rectificada tiene un canto cortado en ángulo recto —como si fuese mármol—, lo cual permite eliminar casi por completo los huecos de separación, las juntas, a la hora de colocarlos. De esta forma se consigue un efecto visual más homogéneo y estético.

Cerámica resistente a las manchas

Tras mantener la cara visible expuesta a diversos productos durante tiempo suficiente, se procede, con métodos manuales, a la limpieza de la superficie con detergentes comerciales para ver su reacción y detectar si se producen cambios irreversibles de aspecto. Tras la superación de estas pruebas, se le concede el cumplimiento de la normativa UNE-EN ISO 10545-14:98.

Cerámica resistente a los ácidos

Comprobación de resistencia a 3 químicos habituales: productos de limpieza, ácidos y alcalinos. En caso de superar la comprobación, el material recibe la distinción de la normativa UNE-EN ISO 10545-13:48.

Cerámica trabada

Para los modelos donde aparezca este icono, se recomienda que la colocación de las piezas mediante junta trabada no supere el 15 % de desplazamiento entre líneas para una perfecta colocación del material.

Packing List | Los packings pueden sufrir variaciones según producción del proveedor.

Modelos	Formato cm	m ² caja	kg caja	m ² palé	kg palé
DESERT ivory	60 x 120	1,43	21,33	45,7	681,62
DESERT grey / ivory satinado / grey satinado	60 x 120	1,43	21,00	45,7	708,89
DESERT ivory / grey	7,5 x 60 rodapié	6 (pzas.)	6,40	-	-



A³ **Epic white**
Ref. TERRA117
sin imptos. 33,75 €

Medidas 59cm x 119cm

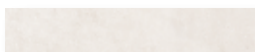

A³ **Epic white rodapié**
Ref. TERRA121
sin imptos. 4,80 €

Medidas 7,5cm x 59,5cm



A³ **Epic cream**
Ref. TERRA118
sin imptos. 33,75 €

Medidas 59cm x 119cm



A³ **Epic cream rodapié**
Ref. TERRA122
sin imptos. 4,80 €

Medidas 7,5cm x 59,5cm



A³ **Epic light**
Ref. TERRA115
sin imptos. 33,75 €

Medidas 59cm x 119cm



A³ **Epic light rodapié**
Ref. TERRA119
sin imptos. 4,80 €

Medidas 7,5cm x 59,5cm



A³ **Epic dark**
Ref. TERRA116
sin imptos. 33,75 €

Medidas 59cm x 119cm



A³ **Epic dark rodapié**
Ref. TERRA120
sin imptos. 4,80 €

Medidas 7,5cm x 59,5cm

Características, materiales y acabados.

Cerámica mate

Si por el contrario prefieres combinar los contrastes de luz en un interior, nada como nuestros revestimientos y pavimentos con acabados mate para poder contrastar las intensidades de luz.

Cerámica rectificada

La cerámica rectificada tiene un canto cortado en ángulo recto —como si fuese mármol—, lo cual permite eliminar casi por completo los huecos de separación, las juntas, a la hora de colocarlos. De esta forma se consigue un efecto visual más homogéneo y estético.

Cerámica resistente a las manchas

Tras mantener la cara visible expuesta a diversos productos durante tiempo suficiente, se procede, con métodos manuales, a la limpieza de la superficie con detergentes comerciales para ver su reacción y detectar si se producen cambios irreversibles de aspecto. Tras la superación de estas pruebas, se le concede el cumplimiento de la normativa UNE-EN ISO 10545-14:98.

Cerámica resistente a los ácidos

Comprobación de resistencia a 3 químicos habituales: productos de limpieza, ácidos y alcalinos. En caso de superar la comprobación, el material recibe la distinción de la normativa UNE-EN ISO 10545-13:48.

Cerámica trabada

Para los modelos donde aparezca este icono, se recomienda que la colocación de las piezas mediante junta trabada no supere el 15 % de desplazamiento entre líneas para una perfecta colocación del material.

Packing List | Los packings pueden sufrir variaciones según producción del proveedor.

Modelos	Formato cm	m ² caja	kg caja	m ² palé	kg palé
EPIC white / cream / light / dark	59 x 119	1,42	21,58	45,44	690,56
EPIC white / cream / light / dark	9,7 x 59,5 rodapié	15 (pzas.)	17,70	-	-



Modelo Ambiente
EPIC
light
59 x 119cm



Modelo Ambiente

GRADE
beige

60 x 120 cm



A³ **Grade pearl**
Ref. TERRA086
sin imptos. 24,75 €

Medidas 60 cm x 120 cm



A³ **Grade pearl rodapié**
Ref. TERRA089
sin imptos. 4,80 €

Medidas 7,5 cm x 60 cm



A³ **Grade beige**
Ref. TERRA087
sin imptos. 24,75 €

Medidas 60 cm x 120 cm



A³ **Grade beige rodapié**
Ref. TERRA090
sin imptos. 4,80 €

Medidas 7,5 cm x 60 cm



A³ **Grade grey**
Ref. TERRA088
sin imptos. 24,75 €

Medidas 60 cm x 120 cm



A³ **Grade grey rodapié**
Ref. TERRA091
sin imptos. 4,80 €

Medidas 7,5 cm x 60 cm

Características, materiales y acabados.

Cerámica mate

Si por el contrario prefieres combinar los contrastes de luz en un interior, nada como nuestros revestimientos y pavimentos con acabados mate para poder contrastar las intensidades de luz.

Cerámica rectificada

La cerámica rectificada tiene un canto cortado en ángulo recto —como si fuese mármol—, lo cual permite eliminar casi por completo los huecos de separación, las juntas, a la hora de colocarlos. De esta forma se consigue un efecto visual más homogéneo y estético.

Cerámica resistente a las manchas

Tras mantener la cara visible expuesta a diversos productos durante tiempo suficiente, se procede, con métodos manuales, a la limpieza de la superficie con detergentes comerciales para ver su reacción y detectar si se producen cambios irreversibles de aspecto. Tras la superación de estas pruebas, se le concede el cumplimiento de la normativa UNE-EN ISO 10545-14:98.

Cerámica resistente a los ácidos

Comprobación de resistencia a 3 químicos habituales: productos de limpieza, ácidos y alcalinos. En caso de superar la comprobación, el material recibe la distinción de la normativa UNE-EN ISO 10545-13:48.

Cerámica trabada

Para los modelos donde aparezca este icono, se recomienda que la colocación de las piezas mediante junta trabada no supere el 15 % de desplazamiento entre líneas para una perfecta colocación del material.

Packing List | Los packings pueden sufrir variaciones según producción del proveedor.

Modelos	Formato cm	m ² caja	kg caja	m ² palé	kg palé
GRADE pearl / beige / grey	60 x 120	1,43	22,18	45,70	708,89
GRADE pearl / beige / grey	7,5 x 60 rodapié	6 (pzas.)	6,40	-	-



A³ **Hype marfil**
Ref. TER60010
sin imptos. 28,50 €

Medidas 60 cm x 120 cm



A³ **Hype marfil rodapié**
Ref. PACRO114
sin imptos. 10,75 €

Medidas 9 cm x 120 cm



A³ **Hype marengo**
Ref. TER60011
sin imptos. 28,50 €

Medidas 60 cm x 120 cm



A³ **Hype marengo rodapié**
Ref. PACRO115
sin imptos. 10,75 €

Medidas 9 cm x 120 cm



A³ **Hype taupe**
Ref. TER60012
sin imptos. 28,50 €

Medidas 60 cm x 120 cm



A³ **Hype taupe rodapié**
Ref. PACRO116
sin imptos. 10,75 €

Medidas 9 cm x 120 cm

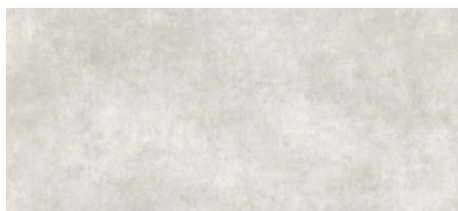

A³ **Hype ceniza**
Ref. TER60013
sin imptos. 28,50 €

Medidas 60 cm x 120 cm



A³ **Hype ceniza rodapié**
Ref. PACRO117
sin imptos. 10,75 €

Medidas 9 cm x 120 cm

Características, materiales y acabados.

Cerámica mate

Si por el contrario prefieres combinar los contrastes de luz en un interior, nada como nuestros revestimientos y pavimentos con acabados mate para poder contrastar las intensidades de luz.

Cerámica rectificada

La cerámica rectificada tiene un canto cortado en ángulo recto —como si fuese mármol—, lo cual permite eliminar casi por completo los huecos de separación, las juntas, a la hora de colocarlos. De esta forma se consigue un efecto visual más homogéneo y estético.

Cerámica resistente a las manchas

Tras mantener la cara visible expuesta a diversos productos durante tiempo suficiente, se procede, con métodos manuales, a la limpieza de la superficie con detergentes comerciales para ver su reacción y detectar si se producen cambios irreversibles de aspecto. Tras la superación de estas pruebas, se le concede el cumplimiento de la normativa UNE-EN ISO 10545-14:98.

Cerámica resistente a los ácidos

Comprobación de resistencia a 3 químicos habituales: productos de limpieza, ácidos y alcalinos. En caso de superar la comprobación, el material recibe la distinción de la normativa UNE-EN ISO 10545-13:48.

Cerámica trabada

Para los modelos donde aparezca este icono, se recomienda que la colocación de las piezas mediante junta trabada no supere el 15 % de desplazamiento entre líneas para una perfecta colocación del material.

Packing List | Los packings pueden sufrir variaciones según producción del proveedor.

Modelos	Formato cm	m ² caja	kg caja	m ² palé	kg palé
HYPE marfil / marengo / taupe / ceniza	60 x 120	1,44	19,23	51,84	692,49
HYPE marfil / marengo / taupe / ceniza	9 x 120 rodapié	12 (pzas.)	25,0	-	-



Revestimientos

Maderas interior

Pavimentos interior

Maderas exterior

Pavimento exterior

Servicios

Modelo Ambiente
HYPE
topo
60 x 120cm

Modelo Ambiente

YURA
marengo

60x120cm





A³ **Yura marengo**
Ref. TER60007
sin imptos. 33,75 €

Medidas 60 cm x 120 cm



A³ **Yura marengo rodapié**
Ref. PAME4310
sin imptos. 10,75 €

Medidas 9 cm x 120 cm



A³ **Yura gris**
Ref. TER60008
sin imptos. 33,75 €

Medidas 60 cm x 120 cm



A³ **Yura gris rodapié**
Ref. PAME4303
sin imptos. 10,75 €

Medidas 9 cm x 120 cm



A³ **Yura noce**
Ref. TER60009
sin imptos. 33,75 €

Medidas 60 cm x 120 cm



A³ **Yura noce rodapié**
Ref. PAME4332
sin imptos. 10,75 €

Medidas 9 cm x 120 cm

Características, materiales y acabados.

Cerámica mate

Si por el contrario prefieres combinar los contrastes de luz en un interior, nada como nuestros revestimientos y pavimentos con acabados mate para poder contrastar las intensidades de luz.

Cerámica rectificada

La cerámica rectificada tiene un canto cortado en ángulo recto —como si fuese mármol—, lo cual permite eliminar casi por completo los huecos de separación, las juntas, a la hora de colocarlos. De esta forma se consigue un efecto visual más homogéneo y estético.

Cerámica resistente a las manchas

Tras mantener la cara visible expuesta a diversos productos durante tiempo suficiente, se procede, con métodos manuales, a la limpieza de la superficie con detergentes comerciales para ver su reacción y detectar si se producen cambios irreversibles de aspecto. Tras la superación de estas pruebas, se le concede el cumplimiento de la normativa UNE-EN ISO 10545-14:98.

Cerámica resistente a los ácidos

Comprobación de resistencia a 3 químicos habituales: productos de limpieza, ácidos y alcalinos. En caso de superar la comprobación, el material recibe la distinción de la normativa UNE-EN ISO 10545-13:48.

Cerámica trabada

Para los modelos donde aparezca este icono, se recomienda que la colocación de las piezas mediante junta trabada no supere el 15 % de desplazamiento entre líneas para una perfecta colocación del material.

Packing List | Los packings pueden sufrir variaciones según producción del proveedor.

Modelos	Formato cm	m ² caja	kg caja	m ² palé	kg palé
YURA noce / marengo / gris	60 x 120	1,44	23,61	46,08	755,52
YURA noce / marengo / gris	9 x 120 rodapié	10 (pzás.)	28,00	-	-

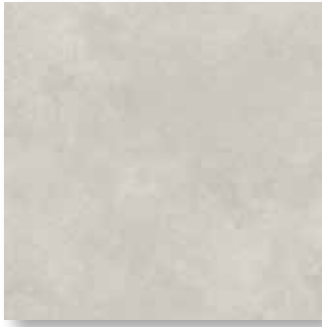

A³ **Boston pearl**
Ref. TERRA056
sin imptos. 25,50 €

Medidas 100 cm × 100 cm

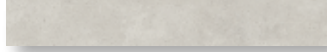

A³ **Boston pearl rodapié**
Ref. TERRA059
sin imptos. 7,95 €

Medidas 7,5 cm × 100 cm



A³ **Boston natural**
Ref. TERRA057
sin imptos. 25,50 €

Medidas 100 cm × 100 cm

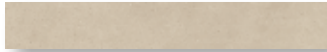

A³ **Boston natural rodapié**
Ref. TERRA060
sin imptos. 7,95 €

Medidas 7,5 cm × 100 cm



A³ **Boston grey**
Ref. TERRA058
sin imptos. 25,50 €

Medidas 100 cm × 100 cm



A³ **Boston grey rodapié**
Ref. TERRA061
sin imptos. 7,95 €

Medidas 7,5 cm × 100 cm

Características, materiales y acabados.

Cerámica mate

Si por el contrario prefieres combinar los contrastes de luz en un interior, nada como nuestros revestimientos y pavimentos con acabados mate para poder contrastar las intensidades de luz.

Cerámica rectificada

La cerámica rectificada tiene un canto cortado en ángulo recto — como si fuese mármol —, lo cual permite eliminar casi por completo los huecos de separación, las juntas, a la hora de colocarlos. De esta forma se consigue un efecto visual más homogéneo y estético.

Cerámica resistente a las manchas

Tras mantener la cara visible expuesta a diversos productos durante tiempo suficiente, se procede, con métodos manuales, a la limpieza de la superficie con detergentes comerciales para ver su reacción y detectar si se producen cambios irreversibles de aspecto. Tras la superación de estas pruebas, se le concede el cumplimiento de la normativa UNE-EN ISO 10545-14:98.

Cerámica resistente a los ácidos

Comprobación de resistencia a 3 químicos habituales: productos de limpieza, ácidos y alcalinos. En caso de superar la comprobación, el material recibe la distinción de la normativa UNE-EN ISO 10545-13:48.

Packing List | Los packings pueden sufrir variaciones según producción del proveedor.

Modelos	Formato cm	m ² caja	kg caja	m ² palé	kg palé
BOSTON pearl / natural / grey	100 × 100	1,98	22,94	45,70	550,31
BOSTON pearl / natural / grey	7,5 × 100 rodapié	6 (pzas.)	10	-	-



Revestimientos

Maderas interior

Pavimentos interior

Maderas exterior

Pavimento exterior

Servicios

Modelo Ambiente
BOSTON
grey
100 x 100 cm



Modelo Ambiente

GRADE
pearl

100 x 100 cm



A³ **Grade pearl**
Ref. TERRA080
sin imptos. 25,50€

Medidas 100 cm × 100 cm



A³ **Grade pearl rodapié**
Ref. TERRA083
sin imptos. 7,95€

Medidas 7,5 cm × 100 cm



A³ **Grade beige**
Ref. TERRA081
sin imptos. 25,50€

Medidas 100 cm × 100 cm



A³ **Grade beige rodapié**
Ref. TERRA084
sin imptos. 7,95€

Medidas 7,5 cm × 100 cm



A³ **Grade grey**
Ref. TERRA082
sin imptos. 25,50€

Medidas 100 cm × 100 cm



A³ **Grade grey rodapié**
Ref. TERRA085
sin imptos. 7,95€

Medidas 7,5 cm × 100 cm

Características, materiales y acabados.

Cerámica mate

Si por el contrario prefieres combinar los contrastes de luz en un interior, nada como nuestros revestimientos y pavimentos con acabados mate para poder contrastar las intensidades de luz.

Cerámica rectificada

La cerámica rectificada tiene un canto cortado en ángulo recto —como si fuese mármol—, lo cual permite eliminar casi por completo los huecos de separación, las juntas, a la hora de colocarlos. De esta forma se consigue un efecto visual más homogéneo y estético.

Cerámica resistente a las manchas

Tras mantener la cara visible expuesta a diversos productos durante tiempo suficiente, se procede, con métodos manuales, a la limpieza de la superficie con detergentes comerciales para ver su reacción y detectar si se producen cambios irreversibles de aspecto. Tras la superación de estas pruebas, se le concede el cumplimiento de la normativa UNE-EN ISO 10545-14:98.

Cerámica resistente a los ácidos

Comprobación de resistencia a 3 químicos habituales: productos de limpieza, ácidos y alcalinos. En caso de superar la comprobación, el material recibe la distinción de la normativa UNE-EN ISO 10545-13:48.

Packing List | Los packings pueden sufrir variaciones según producción del proveedor.

Modelos	Formato cm	m ² caja	kg caja	m ² palé	kg palé
GRADE pearl / beige / grey	100 × 100	1,98	22,94	45,70	550,31
GRADE pearl / beige / grey	7,5 × 100 rodapié	6 (pzas.)	10,00	-	-



A³ **Belvi white | in/out**
Ref. TESTY073
sin imptos. 20,95 €

Medidas 75 cm x 75 cm



A³ **Belvi white rodapié**
Ref. TERRA026
sin imptos. 5,95 €

Medidas 7,3 cm x 75 cm



A³ **Belvi grey | in/out**
Ref. TESTY074
sin imptos. 20,95 €

Medidas 75 cm x 75 cm



A³ **Belvi grey rodapié**
Ref. TERRA024
sin imptos. 5,95 €

Medidas 7,3 cm x 75 cm



A³ **Belvi ivory | in/out**
Ref. TESTY075
sin imptos. 20,95 €

Medidas 75 cm x 75 cm



A³ **Belvi ivory rodapié**
Ref. TERRA025
sin imptos. 5,95 €

Medidas 7,3 cm x 75 cm

Características, materiales y acabados.

Cerámica **antislip** (ESP)

La norma española UNE-EN 12600:2003, que garantiza la seguridad frente al riesgo de caídas del Código Técnico de la Edificación. La clasificación es según la resistencia al deslizamiento y se dan clase 0, 1, 2 y 3.

Cerámica **mate**

Si por el contrario preferes combinar los contrastes de luz en un interior, nada como nuestros revestimientos y pavimentos con acabados mate para poder contrastar las intensidades de luz.

Cerámica **rectificada**

La cerámica rectificada tiene un canto cortado en ángulo recto —como si fuese mármol—, lo cual permite eliminar casi por completo los huecos de separación, las juntas, a la hora de colocarlos. De esta forma se consigue un efecto visual más homogéneo y estético.

Cerámica **resistente a las manchas**

Tras mantener la cara visible expuesta a diversos productos durante tiempo suficiente, se procede, con métodos manuales, a la limpieza de la superficie con detergentes comerciales para ver su reacción y detectar si se producen cambios irreversibles de aspecto. Tras la superación de estas pruebas, se le concede el cumplimiento de la normativa UNE-EN ISO 10545-14:98.

Cerámica **resistente a los ácidos**

Comprobación de resistencia a 3 químicos habituales: productos de limpieza, ácidos y alcalinos. En caso de superar la comprobación, el material recibe la distinción de la normativa UNE-EN ISO 10545-13:48.

Cerámica **in/out**

Los nuevos pavimentos **in/out** son la última novedad para el hogar, ya que permiten colocar el mismo modelo, tanto en exteriores como en interiores. Un acabado más suave para interiores y un antideslizante para exteriores.

Packing List | Los packings pueden sufrir variaciones según producción del proveedor.

Modelos	Formato cm	m ² caja	kg caja	m ² palé	kg palé
BELVI white / ivory / grey	75 x 75	1,11	19,85	53,28	952,99
BELVI white / ivory / grey	7,3 x 75 rodapié	6 (pzás.)	16,10	-	-



Revestimientos

Maderas interior

Pavimentos interior

Maderas exterior

Pavimento exterior

Servicios

Modelo Ambiente
BELVI
grey
75 x 75 cm



A³ **Leton perla**
Ref. TER75005
sin imptos. 28,75 €

Medidas 75 cm x 75 cm



A³ **Leton perla rodapié**
Ref. PAME5363
sin imptos. 6,10 €

Medidas 9 cm x 75 cm



A³ **Leton visión**
Ref. TER75004
sin imptos. 28,75 €

Medidas 75 cm x 75 cm



A³ **Leton visión rodapié**
Ref. PAME5361
sin imptos. 6,10 €

Medidas 9 cm x 75 cm

Packing List | Los packings pueden sufrir variaciones según producción del proveedor.

Modelos	Formato cm	m ² caja	kg caja	m ² palé	kg palé
LETON perla / visión	75x75	1,69	24,38	50,70	731,40
LETON perla / visión	9x75 rodapié	10 (pzas.)	17,00	-	-



Modelo Ambiente

LETON
perla

75 x 75 cm

Revestimientos

Maderas interior

Pavimentos interior

Características, materiales y acabados.

Cerámica **mate**

Si por el contrario prefieres combinar los contrastes de luz en un interior, nada como nuestros revestimientos y pavimentos con acabados mate para poder contrastar las intensidades de luz.

Cerámica **rectificada**

La cerámica rectificada tiene un canto cortado en ángulo recto — como si fuese mármol—, lo cual permite eliminar casi por completo los huecos de separación, las juntas, a la hora de colocarlos. De esta forma se consigue un efecto visual más homogéneo y estético.

Cerámica **resistente a las manchas**

Tras mantener la cara visible expuesta a diversos productos durante tiempo suficiente, se procede, con métodos manuales, a la limpieza de la superficie con detergentes comerciales para ver su reacción y detectar si se producen cambios irreversibles de aspecto. Tras la superación de estas pruebas, se le concede el cumplimiento de la normativa UNE-EN ISO 10545-14:98.

Cerámica **resistente a los ácidos**

Comprobación de resistencia a 3 químicos habituales: productos de limpieza, ácidos y alcalinos. En caso de superar la comprobación, el material recibe la distinción de la normativa UNE-EN ISO 10545-13:48.

Maderas exterior

Pavimento exterior

Servicios



Modelo Ambiente
LUVÉR
perla
75 x 75 cm



A³ **Luver perla**
Ref. TER75001
sin imptos. 28,75 €

Medidas 75 cm x 75 cm



A³ **Luver perla rodapié**
Ref. PAME5367
sin imptos. 6,10 €

Medidas 9 cm x 75 cm



A³ **Luver taupe**
Ref. TER75002
sin imptos. 28,75 €

Medidas 75 cm x 75 cm



A³ **Luver taupe rodapié**
Ref. PAME5370
sin imptos. 6,10 €

Medidas 9 cm x 75 cm

Características, materiales y acabados.

Cerámica mate

Si por el contrario prefieres combinar los contrastes de luz en un interior, nada como nuestros revestimientos y pavimentos con acabados mate para poder contrastar las intensidades de luz.

Cerámica rectificada

La cerámica rectificada tiene un canto cortado en ángulo recto — como si fuese mármol —, lo cual permite eliminar casi por completo los huecos de separación, las juntas, a la hora de colocarlos. De esta forma se consigue un efecto visual más homogéneo y estético.

Cerámica resistente a las manchas

Tras mantener la cara visible expuesta a diversos productos durante tiempo suficiente, se procede, con métodos manuales, a la limpieza de la superficie con detergentes comerciales para ver su reacción y detectar si se producen cambios irreversibles de aspecto. Tras la superación de estas pruebas, se le concede el cumplimiento de la normativa UNE-EN ISO 10545-14:98.

Cerámica resistente a los ácidos

Comprobación de resistencia a 3 químicos habituales: productos de limpieza, ácidos y alcalinos. En caso de superar la comprobación, el material recibe la distinción de la normativa UNE-EN ISO 10545-13:48.

Packing List | Los packings pueden sufrir variaciones según producción del proveedor.

Modelos	Formato cm	m ² caja	kg caja	m ² palé	kg palé
LUVER perla / taupe	75 x 75	1,69	24,38	50,70	731,40
LUVER perla / taupe	9 x 75 rodapié	10 (pzas.)	17,00	-	-



A³ **Yura gris**
Ref. TER75006
sin imptos. 32,50€

Medidas 75 cm x 75 cm



A³ **Yura gris rodapié**
Ref. PAME4302
sin imptos. 6,10€

Medidas 9 cm x 75 cm



A³ **Yura perla**
Ref. TER75007
sin imptos. 32,50€

Medidas 75 cm x 75 cm



A³ **Yura perla rodapié**
Ref. PAME4322
sin imptos. 6,10€

Medidas 9 cm x 75 cm



A³ **Yura noce**
Ref. TER75008
sin imptos. 32,50€

Medidas 75 cm x 75 cm



A³ **Yura noce rodapié**
Ref. PAME4331
sin imptos. 6,10€

Medidas 9 cm x 75 cm



A³ **Yura marfil**
Ref. TER75009
sin imptos. 32,50€

Medidas 75 cm x 75 cm



A³ **Yura marfil rodapié**
Ref. PAME4316
sin imptos. 6,10€

Medidas 9 cm x 75 cm

Características, materiales y acabados.

Cerámica **mate**

Si por el contrario prefieres combinar los contrastes de luz en un interior, nada como nuestros revestimientos y pavimentos con acabados mate para poder contrastar las intensidades de luz.

Cerámica **rectificada**

La cerámica rectificada tiene un canto cortado en ángulo recto — como si fuese mármol —, lo cual permite eliminar casi por completo los huecos de separación, las juntas, a la hora de colocarlos. De esta forma se consigue un efecto visual más homogéneo y estético.

Cerámica **resistente a las manchas**

Tras mantener la cara visible expuesta a diversos productos durante tiempo suficiente, se procede, con métodos manuales, a la limpieza de la superficie con detergentes comerciales para ver su reacción y detectar si se producen cambios irreversibles de aspecto. Tras la superación de estas pruebas, se le concede el cumplimiento de la normativa UNE-EN ISO 10545-14:98.

Cerámica **resistente a los ácidos**

Comprobación de resistencia a 3 químicos habituales; productos de limpieza, ácidos y alcalinos. En caso de superar la comprobación, el material recibe la distinción de la normativa UNE-EN ISO 10545-13:48.

Packing List | Los packings pueden sufrir variaciones según producción del proveedor.

Modelos	Formato cm	m ² caja	kg caja	m ² palé	kg palé
YURA perla / noce / gris / marfil	75x75	1,69	24,38	50,70	731,40
YURA perla / noce / gris / marfil	9 x 75 rodapié	10 (pzas.)	17,00	-	-



Revestimientos

Maderas interior

Pavimentos interior

Maderas exterior

Pavimento exterior

Servicios

Modelo Ambiente
YURA
perla
75 x 75 cm



A³ **Boston pearl**
Ref. TERRA050
sin imptos. 19,50€

Medidas 60 cm x 60 cm

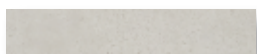

A³ **Boston pearl rodapié**
Ref. TERRA053
sin imptos. 4,80€

Medidas 7,5 cm x 60 cm



A³ **Boston natural**
Ref. TERRA051
sin imptos. 19,95€

Medidas 60 cm x 60 cm



A³ **Boston natural rodapié**
Ref. TERRA054
sin imptos. 4,80€

Medidas 7,5 cm x 60 cm



A³ **Boston grey**
Ref. TERRA052
sin imptos. 19,95€

Medidas 60 cm x 60 cm



A³ **Boston grey rodapié**
Ref. TERRA055
sin imptos. 4,80€

Medidas 7,5 cm x 60 cm

Características, materiales y acabados.

Cerámica mate

Si por el contrario prefieres combinar los contrastes de luz en un interior, nada como nuestros revestimientos y pavimentos con acabados mate para poder contrastar las intensidades de luz.

Cerámica resistente a las manchas

Tras mantener la cara visible expuesta a diversos productos durante tiempo suficiente, se procede, con métodos manuales, a la limpieza de la superficie con detergentes comerciales para ver su reacción y detectar si se producen cambios irreversibles de aspecto. Tras la superación de estas pruebas, se le concede el cumplimiento de la normativa UNE-EN ISO 10545-14:98.

Cerámica resistente a los ácidos

Comprobación de resistencia a 3 químicos habituales: productos de limpieza, ácidos y alcalinos. En caso de superar la comprobación, el material recibe la distinción de la normativa UNE-EN ISO 10545-13:48.

Packing List | Los packings pueden sufrir variaciones según producción del proveedor.

Modelos	Formato cm	m ² caja	kg caja	m ² palé	kg palé
BOSTON pearl / natural / grey	60x60	1,44	20,64	51,80	742,43
BOSTON pearl / natural / grey	7,5 x 60 rodapié	6 (pzas.)	6,40	-	-



Revestimientos

Maderas interior

Pavimentos interior

Maderas exterior

Pavimento exterior

Servicios

Modelo Ambiente
BOSTON
pearl
60x60cm



A³ **Pure arena**
Ref. TERRA163
sin imptos. 26,75 €

Medidas 60 cm x 60 cm



A³ **Pure arena rodapié**
Ref. TERRA166
sin imptos. 4,35 €

Medidas 9 cm x 60 cm



A³ **Pure gris**
Ref. TERRA165
sin imptos. 26,75 €

Medidas 60 cm x 60 cm



A³ **Pure gris rodapié**
Ref. TERRA168
sin imptos. 4,35 €

Medidas 9 cm x 60 cm



A³ **Pure perla**
Ref. TERRA164
sin imptos. 26,75 €

Medidas 60 cm x 60 cm



A³ **Pure perla rodapié**
Ref. TERRA167
sin imptos. 4,35 €

Medidas 9 cm x 60 cm

Características, materiales y acabados.

Cerámica mate

Si por el contrario prefieres combinar los contrastes de luz en un interior, nada como nuestros revestimientos y pavimentos con acabados mate para poder contrastar las intensidades de luz.

Cerámica rectificada

La cerámica rectificada tiene un canto cortado en ángulo recto —como si fuese mármol—, lo cual permite eliminar casi por completo los huecos de separación, las juntas, a la hora de colocarlos. De esta forma se consigue un efecto visual más homogéneo y estético.

Cerámica resistente a las manchas

Tras mantener la cara visible expuesta a diversos productos durante tiempo suficiente, se procede, con métodos manuales, a la limpieza de la superficie con detergentes comerciales para ver su reacción y detectar si se producen cambios irreversibles de aspecto. Tras la superación de estas pruebas, se le concede el cumplimiento de la normativa UNE-EN ISO 10545-14:98.

Cerámica resistente a los ácidos

Comprobación de resistencia a 3 químicos habituales; productos de limpieza, ácidos y alcalinos. En caso de superar la comprobación, el material recibe la distinción de la normativa UNE-EN ISO 10545-13:48.

Packing List | Los packings pueden sufrir variaciones según producción del proveedor.

Modelos	Formato cm	m ² caja	kg caja	m ² palé	kg palé
PURE arena / gris / perla	60 x 60	1,44	20,83	43,20	624,99
PURE arena / gris / perla	9 x 60 rodapié	18 (pzas.)	23,7	-	-



Revestimientos

Maderas interior

Pavimentos interior

Maderas exterior

Pavimento exterior

Servicios

Modelo Ambiente
PURE
perla
60 x 60 cm



A³ **Contract perla**
Ref. TEPAM101
sin imptos. 25,75 €

Medidas 60,8cm x 60,8cm



A³ **Contract perla rodapié**
Ref. PAC91003
sin imptos. 4,35 €

Medidas 9cm x 61,3cm



A³ **Contract ceniza**
Ref. TEPAM114
sin imptos. 25,75 €

Medidas 60,8cm x 60,8cm



A³ **Contract ceniza rodapié**
Ref. PAC91004
sin imptos. 4,35 €

Medidas 9cm x 61,3cm



A³ **Contract taupe**
Ref. TEPAM103
sin imptos. 25,75 €

Medidas 60,8cm x 60,8cm



A³ **Contract taupe rodapié**
Ref. PAC91020
sin imptos. 4,35 €

Medidas 9cm x 61,3cm



A³ **Contract marfil**
Ref. TEPAM102
sin imptos. 25,75 €

Medidas 60,8cm x 60,8cm

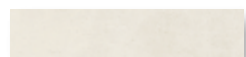

A³ **Contract marfil rodapié**
Ref. PAC91019
sin imptos. 4,35 €

Medidas 9cm x 61,3cm



A³ **Contract marengo**
Ref. TEPAM105
sin imptos. 25,75 €

Medidas 60,8cm x 60,8cm



A³ **Contract marengo rodapié**
Ref. PAC91005
sin imptos. 4,35 €

Medidas 9cm x 61,3cm

Características, materiales y acabados.

Cerámica mate

Si por el contrario prefieres combinar los contrastes de luz en un interior, nada como nuestros revestimientos y pavimentos con acabados mate para poder contrastar las intensidades de luz.

Cerámica resistente a las manchas

Tras mantener la cara visible expuesta a diversos productos durante tiempo suficiente, se procede, con métodos manuales, a la limpieza de la superficie con detergentes comerciales para ver su reacción y detectar si se producen cambios irreversibles de aspecto. Tras la superación de estas pruebas, se le concede el cumplimiento de la normativa UNE-EN ISO 10545-14:98.

Cerámica resistente a los ácidos

Comprobación de resistencia a 3 químicos habituales: productos de limpieza, ácidos y alcalinos. En caso de superar la comprobación, el material recibe la distinción de la normativa UNE-EN ISO 10545-13:48.

Packing List | Los packings pueden sufrir variaciones según producción del proveedor.

Modelos	Formato cm	m ² caja	kg caja	m ² palé	kg palé
CONTRACT perla / ceniza / marengo / marfil / taupe	60,8x60,8	1,48	22,22	44,40	666,60
CONTRACT perla / ceniza / marengo / marfil / taupe	9x61,3 rodapié	22 (pzas.)	24,60	-	-



Revestimientos

Maderas interior

Pavimentos interior

Maderas exterior

Pavimento exterior

Servicios

Modelo Ambiente
CONTRACT
topo
60,8 x 60,8 cm



A³ **Design pearl**
Ref. TERRA111
sin imptos. 25,75 €

Medidas 60,8cm x 60,8cm



A³ **Design pearl rodapié**
Ref. PACRO860
sin imptos. 4,35 €

Medidas 9 cm x 60,8 cm



A³ **Design ash**
Ref. TEPAM107
sin imptos. 25,75 €

Medidas 60,8cm x 60,8cm



A³ **Design ash rodapié**
Ref. PACRO861
sin imptos. 4,35 €

Medidas 9 cm x 60,8 cm

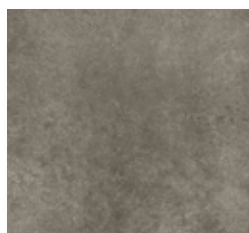

A³ **Design coal**
Ref. TEPAM108
sin imptos. 25,75 €

Medidas 60,8cm x 60,8cm



A³ **Design coal rodapié**
Ref. PACRO862
sin imptos. 4,35 €

Medidas 9 cm x 60,8 cm

Características, materiales y acabados.

Cerámica mate

Si por el contrario prefieres combinar los contrastes de luz en un interior, nada como nuestros revestimientos y pavimentos con acabados mate para poder contrastar las intensidades de luz.

Cerámica resistente a las manchas

Tras mantener la cara visible expuesta a diversos productos durante tiempo suficiente, se procede, con métodos manuales, a la limpieza de la superficie con detergentes comerciales para ver su reacción y detectar si se producen cambios irreversibles de aspecto. Tras la superación de estas pruebas, se le concede el cumplimiento de la normativa UNE-EN ISO 10545-14:98.

Cerámica resistente a los ácidos

Comprobación de resistencia a 3 químicos habituales: productos de limpieza, ácidos y alcalinos. En caso de superar la comprobación, el material recibe la distinción de la normativa UNE-EN ISO 10545-13:48.

Packing List | Los packings pueden sufrir variaciones según producción del proveedor.

Modelos	Formato cm	m ² caja	kg caja	m ² palé	kg palé
DESIGN pearl / ash / coal	60,8x60,8	1,48	22,22	44,40	666,66
DESIGN pearl / ash / coal	9x61,3 rodapié	18 (pzas.)	22,50	-	-



Revestimientos

Maderas interior

Pavimentos interior

Maderas exterior

Pavimento exterior

Servicios

Modelo Ambiente
DESIGN
pearl
60,8 x 60,8 cm



A³ **Tanium blanco**
Ref. TESTY060
sin imptos. 18,75 €

Medidas 60 cm x 60 cm



A³ **Tanium blanco rodapié**
Ref. TERRA027
sin imptos. 4,80 €

Medidas 7,5 cm x 60 cm



A³ **Tanium gris**
Ref. TESTY061
sin imptos. 18,75 €

Medidas 60 cm x 60 cm

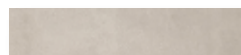

A³ **Tanium gris rodapié**
Ref. TERRA028
sin imptos. 4,80 €

Medidas 7,5 cm x 60 cm



A³ **Tanium beige**
Ref. TESTY062
sin imptos. 18,75 €

Medidas 60 cm x 60 cm

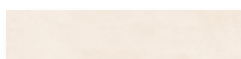

A³ **Tanium beige rodapié**
Ref. TERRA029
sin imptos. 4,80 €

Medidas 7,5 cm x 60 cm

Packing List | Los packings pueden sufrir variaciones según producción del proveedor.

Modelos	Formato cm	m ² caja	kg caja	m ² palé	kg palé
TANIUM gris / beige / blanco	60 x 60	1,44	20,26	51,84	729,252
TANIUM gris / beige / blanco	7,5 x 60 rodapié	6 (pzás.)	6,40	-	-



Modelo Ambiente
TANIUM
tortola
60 x 60 cm

Características, materiales y acabados.

Cerámica **mate**

Si por el contrario prefieres combinar los contrastes de luz en un interior, nada como nuestros revestimientos y pavimentos con acabados mate para poder contrastar las intensidades de luz.

Cerámica **resistente a las manchas**

Tras mantener la cara visible expuesta a diversos productos durante tiempo suficiente, se procede, con métodos manuales, a la limpieza de la superficie con detergentes comerciales para ver su reacción y detectar si se producen cambios irreversibles de aspecto. Tras la superación de estas pruebas, se le concede el cumplimiento de la normativa UNE-EN ISO 10545-14:98.

Cerámica **resistente a los ácidos**

Comprobación de resistencia a 3 químicos habituales: productos de limpieza, ácidos y alcalinos. En caso de superar la comprobación, el material recibe la distinción de la normativa UNE-EN ISO 10545-13:48.



Modelo Ambiente

TEKNION
marengo

60,8 x 60,8 cm



A³ **Teknion perla**
Ref. TERPM133
sin imptos. 23,75 €

Medidas 60,8cm x 60,8cm

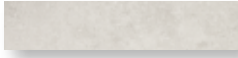

A³ **Teknion perla rodapié**
Ref. TERRA105
sin imptos. 4,35 €

Medidas 9cm x 60,8cm



A³ **Teknion marengo**
Ref. TERPM135
sin imptos. 23,75 €

Medidas 60,8cm x 60,8cm



A³ **Teknion marengo rodapié**
Ref. TERRA107
sin imptos. 4,35 €

Medidas 9cm x 60,8cm



A³ **Teknion arena**
Ref. TERPM234
sin imptos. 23,75 €

Medidas 60,8cm x 60,8cm



A³ **Teknion arena rodapié**
Ref. TERRA106
sin imptos. 4,35 €

Medidas 9cm x 60,8cm

Características, materiales y acabados.

Cerámica mate

Si por el contrario prefieres combinar los contrastes de luz en un interior, nada como nuestros revestimientos y pavimentos con acabados mate para poder contrastar las intensidades de luz.

Cerámica resistente a las manchas

Tras mantener la cara visible expuesta a diversos productos durante tiempo suficiente, se procede, con métodos manuales, a la limpieza de la superficie con detergentes comerciales para ver su reacción y detectar si se producen cambios irreversibles de aspecto. Tras la superación de estas pruebas, se le concede el cumplimiento de la normativa UNE-EN ISO 10545-14:98.

Cerámica resistente a los ácidos

Comprobación de resistencia a 3 químicos habituales: productos de limpieza, ácidos y alcalinos. En caso de superar la comprobación, el material recibe la distinción de la normativa UNE-EN ISO 10545-13:48.

Packing List | Los packings pueden sufrir variaciones según producción del proveedor.

Modelos	Formato cm	m ² caja	kg caja	m ² palé	kg palé
TEKNION perla / marengo / arena	60,8x60,8	1,48	21,53	44,40	645,90
TEKNION perla / marengo / arena	9x60,8 rodapié	18 (pzas.)	24,10	-	-



A³ **Atenas blanco | C1**
Ref. TERGA063
sin imptos. 31,50€

Medidas 45 cm x 90 cm



A³ **Atenas blanco rodapié**
Ref. TERGA069
sin imptos. 2,60€

Medidas 8 cm x 45 cm



A³ **Atenas arena | C1**
Ref. TERGA064
sin imptos. 31,50€

Medidas 45 cm x 90 cm



A³ **Atenas arena rodapié**
Ref. TERGA070
sin imptos. 2,60€

Medidas 8 cm x 45 cm



A³ **Atenas marengo | C1**
Ref. TERGA065
sin imptos. 31,50€

Medidas 45 cm x 90 cm



A³ **Atenas marengo rodapié**
Ref. TERGA071
sin imptos. 2,60€

Medidas 8 cm x 45 cm



A³ **Atenas gris | C1**
Ref. TERGA066
sin imptos. 31,50€

Medidas 45 cm x 90 cm



A³ **Atenas gris rodapié**
Ref. TERGA072
sin imptos. 2,60€

Medidas 8 cm x 45 cm

Características, materiales y acabados.

Cerámica mate

Si por el contrario prefieres combinar los contrastes de luz en un interior, nada como nuestros revestimientos y pavimentos con acabados mate para poder contrastar las intensidades de luz.

Cerámica resistente a las manchas

Tras mantener la cara visible expuesta a diversos productos durante tiempo suficiente, se procede, con métodos manuales, a la limpieza de la superficie con detergentes comerciales para ver su reacción y detectar si se producen cambios irreversibles de aspecto. Tras la superación de estas pruebas, se le concede el cumplimiento de la normativa UNE-EN ISO 10545-14:98.

Cerámica resistente a los ácidos

Comprobación de resistencia a 3 químicos habituales: productos de limpieza, ácidos y alcalinos. En caso de superar la comprobación, el material recibe la distinción de la normativa UNE-EN ISO 10545-13:48.

Cerámica trabada

Para los modelos donde aparezca este icono, se recomienda que la colocación de las piezas mediante junta trabada no supere el 15 % de desplazamiento entre líneas para una perfecta colocación del material.

Packing List | Los packings pueden sufrir variaciones según producción del proveedor.

Modelos	Formato cm	m ² caja	kg caja	m ² palé	kg palé
ATENAS blanco / arena / marengo / gris	45 x 90	1,22	24,90	36,60	747,00
ATENAS blanco / arena / marengo / gris	8 x 45 rodapié	26 (pzas.)	15,60	-	-



Revestimientos

Maderas interior

Pavimentos interior

Maderas exterior

Pavimento exterior

Servicios

Modelo Ambiente
ATENAS
marengo / gris
45 x 90 cm



Modelo Ambiente
MARBLE
gold
45x90cm



A³ **Marble calacatta | C1**
Ref. TERGA073
sin imptos. 31,75 €

Medidas 45 cm x 90 cm



A³ **Marble calacatta rodapié**
Ref. TERGA076
sin imptos. 2,60 €

Medidas 8 cm x 45 cm



A³ **Marble gold | C1**
Ref. TERGA074
sin imptos. 31,75 €

Medidas 45 cm x 90 cm



A³ **Marble gold rodapié**
Ref. TERGA077
sin imptos. 2,60 €

Medidas 8 cm x 45 cm



A³ **Marble avorio | C1**
Ref. TERGA075
sin imptos. 31,75 €

Medidas 45 cm x 90 cm



A³ **Marble avorio rodapié**
Ref. TERGA078
sin imptos. 2,60 €

Medidas 8 cm x 45 cm

Características, materiales y acabados.

Cerámica mate

Si por el contrario prefieres combinar los contrastes de luz en un interior, nada como nuestros revestimientos y pavimentos con acabados mate para poder contrastar las intensidades de luz.

Cerámica resistente a las manchas

Tras mantener la cara visible expuesta a diversos productos durante tiempo suficiente, se procede, con métodos manuales, a la limpieza de la superficie con detergentes comerciales para ver su reacción y detectar si se producen cambios irreversibles de aspecto. Tras la superación de estas pruebas, se le concede el cumplimiento de la normativa UNE-EN ISO 10545-14:98.

Cerámica resistente a los ácidos

Comprobación de resistencia a 3 químicos habituales: productos de limpieza, ácidos y alcalinos. En caso de superar la comprobación, el material recibe la distinción de la normativa UNE-EN ISO 10545-13:48.

Cerámica trabada

Para los modelos donde aparezca este icono, se recomienda que la colocación de las piezas mediante junta trabada no supere el 15 % de desplazamiento entre líneas para una perfecta colocación del material.

Packing List | Los packings pueden sufrir variaciones según producción del proveedor.

Modelos	Formato cm	m ² caja	kg caja	m ² palé	kg palé
MARBLE calacatta / gold / avorio	45x90	1,22	25,90	36,60	777,00
MARBLE calacatta / gold / avorio	8x45 rodapié	26 (pzas.)	15,60	-	-



A³ **Nagoya blanco | C1**
Ref. TERGA048
sin imptos. 31,50€

Medidas 45 cm x 90 cm



A³ **Nagoya blanco rodapié**
Ref. TERGA052
sin imptos. 2,60€

Medidas 8 cm x 45 cm



A³ **Nagoya marengo | C1**
Ref. TERGA049
sin imptos. 31,50€

Medidas 45 cm x 90 cm



A³ **Nagoya marengo rodapié**
Ref. TERGA053
sin imptos. 2,60€

Medidas 8 cm x 45 cm



A³ **Nagoya paint | C1**
Ref. TERGA050
sin imptos. 31,50€

Medidas 45 cm x 90 cm



A³ **Nagoya gris | C1**
Ref. TERGA051
sin imptos. 31,50€

Medidas 45 cm x 90 cm



A³ **Nagoya gris rodapié**
Ref. TERGA054
sin imptos. 2,60€

Medidas 8 cm x 45 cm

Características, materiales y acabados.

Cerámica mate

Si por el contrario preferes combinar los contrastes de luz en un interior, nada como nuestros revestimientos y pavimentos con acabados mate para poder contrastar las intensidades de luz.

Cerámica resistente a las manchas

Tras mantener la cara visible expuesta a diversos productos durante tiempo suficiente, se procede, con métodos manuales, a la limpieza de la superficie con detergentes comerciales para ver su reacción y detectar si se producen cambios irreversibles de aspecto. Tras la superación de estas pruebas, se le concede el cumplimiento de la normativa UNE-EN ISO 10545-14:98.

Cerámica resistente a los ácidos

Comprobación de resistencia a 3 químicos habituales: productos de limpieza, ácidos y alcalinos. En caso de superar la comprobación, el material recibe la distinción de la normativa UNE-EN ISO 10545-13:48.

Cerámica trabada

Para los modelos donde aparezca este icono, se recomienda que la colocación de las piezas mediante junta trabada no supere el 15 % de desplazamiento entre líneas para una perfecta colocación del material.

Packing List | Los packings pueden sufrir variaciones según producción del proveedor.

Modelos	Formato cm	m ² caja	kg caja	m ² palé	kg palé
NAGOYA blanco / gris / marengo / paint	45 x 90	1,22	24,90	36,60	747,00
NAGOYA blanco / gris / marengo / paint	8 x 45 rodapié	26 (pzas.)	15,60	-	-



Revestimientos

Maderas interior

Pavimentos interior

Maderas exterior

Pavimento exterior

Servicios

Modelo Ambiente
NAGOYA
marengo
45 x 90 cm



Modelo Ambiente

RISKA
marengo

45x90cm



A³ **Riska pearl | C1**
Ref. TERRA001
sin imptos. 31,50€

Medidas 45 cm x 90 cm



A³ **Riska pearl rodapié**
Ref. TERRA004
sin imptos. 2,60€

Medidas 8 cm x 45 cm



A³ **Riska natural | C1**
Ref. TERRA002
sin imptos. 31,50€

Medidas 45 cm x 90 cm



A³ **Riska natural rodapié**
Ref. TERRA005
sin imptos. 2,60€

Medidas 8 cm x 45 cm

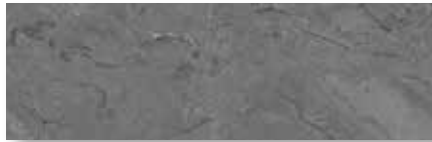

A³ **Riska marengo | C1**
Ref. TERRA003
sin imptos. 31,50€

Medidas 45 cm x 90 cm



A³ **Riska marengo rodapié**
Ref. TERRA006
sin imptos. 2,60€

Medidas 8 cm x 45 cm

Características, materiales y acabados.

Cerámica **mate**

Si por el contrario prefieres combinar los contrastes de luz en un interior, nada como nuestros revestimientos y pavimentos con acabados mate para poder contrastar las intensidades de luz.

Cerámica **resistente a las manchas**

Tras mantener la cara visible expuesta a diversos productos durante tiempo suficiente, se procede, con métodos manuales, a la limpieza de la superficie con detergentes comerciales para ver su reacción y detectar si se producen cambios irreversibles de aspecto. Tras la superación de estas pruebas, se le concede el cumplimiento de la normativa UNE-EN ISO 10545-14:98.

Cerámica **resistente a los ácidos**

Comprobación de resistencia a 3 químicos habituales: productos de limpieza, ácidos y alcalinos. En caso de superar la comprobación, el material recibe la distinción de la normativa UNE-EN ISO 10545-13:48.

Cerámica **trabada**

Para los modelos donde aparezca este icono, se recomienda que la colocación de las piezas mediante junta trabada no supere el 15 % de desplazamiento entre líneas para una perfecta colocación del material.

Packing List | Los packings pueden sufrir variaciones según producción del proveedor.

Modelos	Formato cm	m ² caja	kg caja	m ² palé	kg palé
RISKA pearl / natural / marengo	45x90	1,22	24,90	36,60	747,00
RISKA pearl / natural / marengo	8x45 rodapié	26 (pzas.)	15,60	-	-



A³ **Vestland grey | C1**
Ref. TERGA079
sin imptos. 31,75 €

Medidas 45 cm x 90 cm



A³ **Vestland grey rodapié**
Ref. TERGA084
sin imptos. 2,60 €

Medidas 8 cm x 45 cm



A³ **Vestland almond | C1**
Ref. TERGA081
sin imptos. 31,75 €

Medidas 45 cm x 90 cm

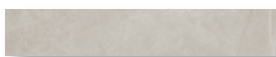

A³ **Vestland almond rodapié**
Ref. TERGA085
sin imptos. 2,60 €

Medidas 8 cm x 45 cm

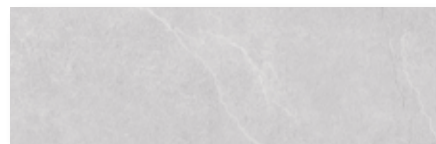

A³ **Vestland pearl | C1**
Ref. TERGA083
sin imptos. 31,50 €

Medidas 45 cm x 90 cm

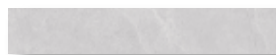

A³ **Vestland pearl rodapié**
Ref. TERGA086
sin imptos. 2,60 €

Medidas 8 cm x 45 cm

Características, materiales y acabados.

Cerámica mate

Si por el contrario prefieres combinar los contrastes de luz en un interior, nada como nuestros revestimientos y pavimentos con acabados mate para poder contrastar las intensidades de luz.

Cerámica resistente a las manchas

Tras mantener la cara visible expuesta a diversos productos durante tiempo suficiente, se procede, con métodos manuales, a la limpieza de la superficie con detergentes comerciales para ver su reacción y detectar si se producen cambios irreversibles de aspecto. Tras la superación de estas pruebas, se le concede el cumplimiento de la normativa UNE-EN ISO 10545-14:98.

Cerámica resistente a los ácidos

Comprobación de resistencia a 3 químicos habituales: productos de limpieza, ácidos y alcalinos. En caso de superar la comprobación, el material recibe la distinción de la normativa UNE-EN ISO 10545-13:48.

Cerámica trabada

Para los modelos donde aparezca este icono, se recomienda que la colocación de las piezas mediante junta trabada no supere el 15 % de desplazamiento entre líneas para una perfecta colocación del material.

Packing List | Los packings pueden sufrir variaciones según producción del proveedor.

Modelos	Formato cm	m ² caja	kg caja	m ² palé	kg palé
VESTLAND grey / almond / pearl	45 x 90	1,22	25,90	36,60	777,00
VESTLAND grey / almond / pearl	8 x 45 rodapié	26 (pzas.)	15,60	-	-



Revestimientos

Maderas interior

Pavimentos interior

Maderas exterior

Pavimento exterior

Servicios

Modelo Ambiente
VESTLAND
grey
45 x 90 cm



Modelo Ambiente

LAVA
ocre
40 x 66 cm



A³ **Lava ocre | C1**
Ref. TERGA087
sin imptos. 25,95 €

Medidas 40 cm x 66 cm



A³ **Lava ocre rodapié**
Ref. TERGA092
sin imptos. 2,60 €

Medidas 8 cm x 45 cm



A³ **Lava gris | C1**
Ref. TERGA089
sin imptos. 25,95 €

Medidas 40 cm x 66 cm



A³ **Lava gris rodapié**
Ref. TERGA093
sin imptos. 2,60 €

Medidas 8 cm x 45 cm



A³ **Lava almond | C1**
Ref. TERGA091
sin imptos. 25,95 €

Medidas 40 cm x 66 cm



A³ **Lava almond rodapié**
Ref. TERGA094
sin imptos. 2,60 €

Medidas 8 cm x 45 cm

Packing List | Los packings pueden sufrir variaciones según producción del proveedor.

Modelos	Formato cm	m ² caja	kg caja	m ² palé	kg palé
LAVA gris / ocre / almond	40 x 66	1,08	20,71	51,84	964,80
LAVA gris / ocre / almond	8 x 45 rodapié	26 (pzas.)	15,60	-	-



Características, materiales y acabados.

Cerámica **mate**

Si por el contrario prefieres combinar los contrastes de luz en un interior, nada como nuestros revestimientos y pavimentos con acabados mate para poder contrastar las intensidades de luz.

Cerámica **resistente a las manchas**

Tras mantener la cara visible expuesta a diversos productos durante tiempo suficiente, se procede, con métodos manuales, a la limpieza de la superficie con detergentes comerciales para ver su reacción y detectar si se producen cambios irreversibles de aspecto. Tras la superación de estas pruebas, se le concede el cumplimiento de la normativa UNE-EN ISO 10545-14:98.

Cerámica **resistente a los ácidos**

Comprobación de resistencia a 3 químicos habituales: productos de limpieza, ácidos y alcalinos. En caso de superar la comprobación, el material recibe la distinción de la normativa UNE-EN ISO 10545-13:48.

Cerámica **trabada**

Para los modelos donde aparezca este icono, se recomienda que la colocación de las piezas mediante junta trabada no supere el 15 % de desplazamiento entre líneas para una perfecta colocación del material.



A³ **Contract blanco**
Ref. TER60017
sin imptos. 25,50€

Medidas 30,3cm x 61,3cm



A³ **Contract blanco rodapié**
Ref. PAC91018
sin imptos. 4,35€

Medidas 9cm x 61,3cm



A³ **Contract marengo**
Ref. TER60016
sin imptos. 25,50€

Medidas 30,3cm x 61,3cm

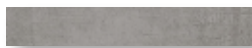

A³ **Contract marengo rodapié**
Ref. PAC91005
sin imptos. 4,35€

Medidas 9cm x 61,3cm



A³ **Contract marfil**
Ref. TER60102
sin imptos. 25,50€

Medidas 30,3cm x 61,3cm

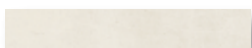

A³ **Contract marfil rodapié**
Ref. PAC91019
sin imptos. 4,35€

Medidas 9cm x 61,3cm



A³ **Contract perla**
Ref. TER60014
sin imptos. 25,50€

Medidas 30,3cm x 61,3cm



A³ **Contract perla rodapié**
Ref. PAC91003
sin imptos. 4,35€

Medidas 9cm x 61,3cm



A³ **Contract ceniza**
Ref. TER60015
sin imptos. 25,50€

Medidas 30,3cm x 61,3cm



A³ **Contract ceniza rodapié**
Ref. PAC91004
sin imptos. 4,35€

Medidas 9cm x 61,3cm

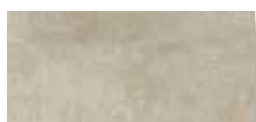

A³ **Contract taupe**
Ref. TER60103
sin imptos. 25,50€

Medidas 30,3cm x 61,3cm



A³ **Contract taupe rodapié**
Ref. PAC91020
sin imptos. 4,35€

Medidas 9cm x 61,3cm

Características, materiales y acabados.

Cerámica resistente a las manchas

Tras mantener la cara visible expuesta a diversos productos durante tiempo suficiente, se procede, con métodos manuales, a la limpieza de la superficie con detergentes comerciales para ver su reacción y detectar si se producen cambios irreversibles de aspecto. Tras la superación de estas pruebas, se le concede el cumplimiento de la normativa UNE-EN ISO 10545-14:98.

Cerámica resistente a los ácidos

Comprobación de resistencia a 3 químicos habituales: productos de limpieza, ácidos y alcalinos. En caso de superar la comprobación, el material recibe la distinción de la normativa UNE-EN ISO 10545-13:48.

Cerámica trabada

Para los modelos donde aparezca este icono, se recomienda que la colocación de las piezas mediante junta trabada no supere el 15 % de desplazamiento entre líneas para una perfecta colocación del material.

Packing List | Los packings pueden sufrir variaciones según producción del proveedor.

Modelos	Formato cm	m ² caja	kg caja	m ² palé	kg palé
CONTRACT blanco / perla / ceniza / marengo / marfil / taupe	30,3x61,3	1,30	20,16	52	806,40
CONTRACT blanco / perla / ceniza / marengo / marfil / taupe	9x61,3 rodapié	22 (pzas.)	24,60	-	-



Revestimientos

Maderas interior

Pavimentos interior

Maderas exterior

Pavimento exterior

Servicios

Modelo Ambiente
CONTRACT
perla
30,3 x 61,3cm



Modelo Ambiente
CRETA
ocre
30 x 60cm

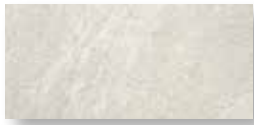

A³ **Creta blanco**
Ref. TERRA068
sin imptos. 18,75 €

Medidas 30 cm x 60 cm



A³ **Creta blanco rodapié**
Ref. TERRA071
sin imptos. 4,80 €

Medidas 7,5 cm x 60 cm



A³ **Creta beige**
Ref. TERRA069
sin imptos. 18,75 €

Medidas 30 cm x 60 cm



A³ **Creta beige rodapié**
Ref. TERRA072
sin imptos. 4,80 €

Medidas 7,5 cm x 60 cm



A³ **Creta ocre**
Ref. TERRA070
sin imptos. 18,95 €

Medidas 30 cm x 60 cm



A³ **Creta ocre rodapié**
Ref. TERRA073
sin imptos. 4,80 €

Medidas 7,5 cm x 60 cm

Características, materiales y acabados.

Cerámica **antislip** (ESP)

La norma española UNE-EN 12600:2003, que garantiza la seguridad frente al riesgo de caídas del Código Técnico de la Edificación. La clasificación es según la resistencia al deslizamiento y se dan clase 0, 1, 2 y 3.

Cerámica **mate**

Si por el contrario prefieres combinar los contrastes de luz en un interior, nada como nuestros revestimientos y pavimentos con acabados mate para poder contrastar las intensidades de luz.

Cerámica **resistente a las manchas**

Tras mantener la cara visible expuesta a diversos productos durante tiempo suficiente, se procede, con métodos manuales, a la limpieza de la superficie con detergentes comerciales para ver su reacción y detectar si se producen cambios irreversibles de aspecto. Tras la superación de estas pruebas, se le concede el cumplimiento de la normativa UNE-EN ISO 10545-14:98.

Cerámica **resistente a los ácidos**

Comprobación de resistencia a 3 químicos habituales: productos de limpieza, ácidos y alcalinos. En caso de superar la comprobación, el material recibe la distinción de la normativa UNE-EN ISO 10545-13:48.

Cerámica **trabada**

Para los modelos donde aparezca este icono, se recomienda que la colocación de las piezas mediante junta trabada no supere el 15 % de desplazamiento entre líneas para una perfecta colocación del material.

Cerámica **in/out**

Los nuevos pavimentos **in/out** son la última novedad para el hogar, ya que permiten colocar el mismo modelo, tanto en exteriores como en interiores. Un acabado más suave para interiores y un antideslizante para exteriores.

Packing List | Los packings pueden sufrir variaciones según producción del proveedor.

Modelos	Formato cm	m ² caja	kg caja	m ² palé	kg palé
CRETA blanco / beige / ocre	30 x 60	1,26	18,52	60,50	889,06
CRETA blanco / beige / ocre	7,5 x 60 rodapié	6 (pzás.)	6,40	-	-

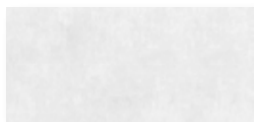

A³ **Hype blanco**
Ref. TER36013
sin imptos. 23,50€

Medidas 30,3cm x 61,3cm



A³ **Hype blanco rodapié**
Ref. PACRO108
sin imptos. 4,35€

Medidas 9cm x 61,3cm



A³ **Hype marfil**
Ref. TER36014
sin imptos. 23,50€

Medidas 30,3cm x 61,3cm

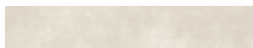

A³ **Hype marfil rodapié**
Ref. PACRO109
sin imptos. 4,35€

Medidas 9cm x 61,3cm



A³ **Hype marengo**
Ref. TER36015
sin imptos. 23,50€

Medidas 30,3cm x 61,3cm



A³ **Hype marengo rodapié**
Ref. PACRO110
sin imptos. 4,35€

Medidas 9cm x 61,3cm



A³ **Hype taupe**
Ref. TER36016
sin imptos. 23,50€

Medidas 30,3cm x 61,3cm



A³ **Hype taupe rodapié**
Ref. PACRO111
sin imptos. 4,35€

Medidas 9cm x 61,3cm

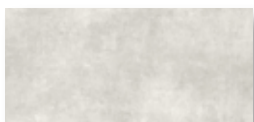

A³ **Hype ceniza**
Ref. TER36017
sin imptos. 23,50€

Medidas 30,3cm x 61,3cm



A³ **Hype ceniza rodapié**
Ref. PACRO112
sin imptos. 4,35€

Medidas 9cm x 61,3cm

Características, materiales y acabados.

Cerámica mate

Si por el contrario prefieres combinar los contrastes de luz en un interior, nada como nuestros revestimientos y pavimentos con acabados mate para poder contrastar las intensidades de luz.

Cerámica resistente a las manchas

Tras mantener la cara visible expuesta a diversos productos durante tiempo suficiente, se procede, con métodos manuales, a la limpieza de la superficie con detergentes comerciales para ver su reacción y detectar si se producen cambios irreversibles de aspecto. Tras la superación de estas pruebas, se le concede el cumplimiento de la normativa UNE-EN ISO 10545-14:98.

Cerámica resistente a los ácidos

Comprobación de resistencia a 3 químicos habituales: productos de limpieza, ácidos y alcalinos. En caso de superar la comprobación, el material recibe la distinción de la normativa UNE-EN ISO 10545-13:48.

Cerámica trabada

Para los modelos donde aparezca este icono, se recomienda que la colocación de las piezas mediante junta trabada no supere el 15 % de desplazamiento entre líneas para una perfecta colocación del material.

Packing List | Los packings pueden sufrir variaciones según producción del proveedor.

Modelos	Formato cm	m ² caja	kg caja	m ² palé	kg palé
HYPE blanco / marfil / marengo / taupe / ceniza	30,3x61,3	1,30	20,00	52	800,00
HYPE blanco / marfil / marengo / taupe / ceniza	9x61,3 rodapié	22 (pzas.)	24,80	-	-



Revestimientos

Maderas interior

Pavimentos interior

Maderas exterior

Pavimento exterior

Servicios

Modelo Ambiente
HYPE
blanco
30,3 x 61,3cm



A³ **Project perla**
Ref. TER36010
sin imptos. 25,50€

Medidas 30,3cm x 61,3cm



A³ **Project perla rodapié**
Ref. PAC91015
sin imptos. 4,35€

Medidas 9cm x 61,3cm



A³ **Project marfil**
Ref. TER36101
sin imptos. 25,50€

Medidas 30,3cm x 61,3cm



A³ **Project marfil rodapié**
Ref. PAC91016
sin imptos. 4,35€

Medidas 9cm x 61,3cm



A³ **Project antracita**
Ref. TER36014
sin imptos. 25,50€

Medidas 30,3cm x 61,3cm



A³ **Project antracita rodapié**
Ref. PAC91017
sin imptos. 4,35€

Medidas 9cm x 61,3cm

Packing List | Los packings pueden sufrir variaciones según producción del proveedor.

Modelos	Formato cm	m ² caja	kg caja	m ² palé	kg palé
PROJECT perla / antracita / marfil	30,3x61,3	1,30	20,38	52	815,20
PROJECT perla / antracita / marfil	9x61,3 rodapié	22 (pzas.)	24,60	-	-

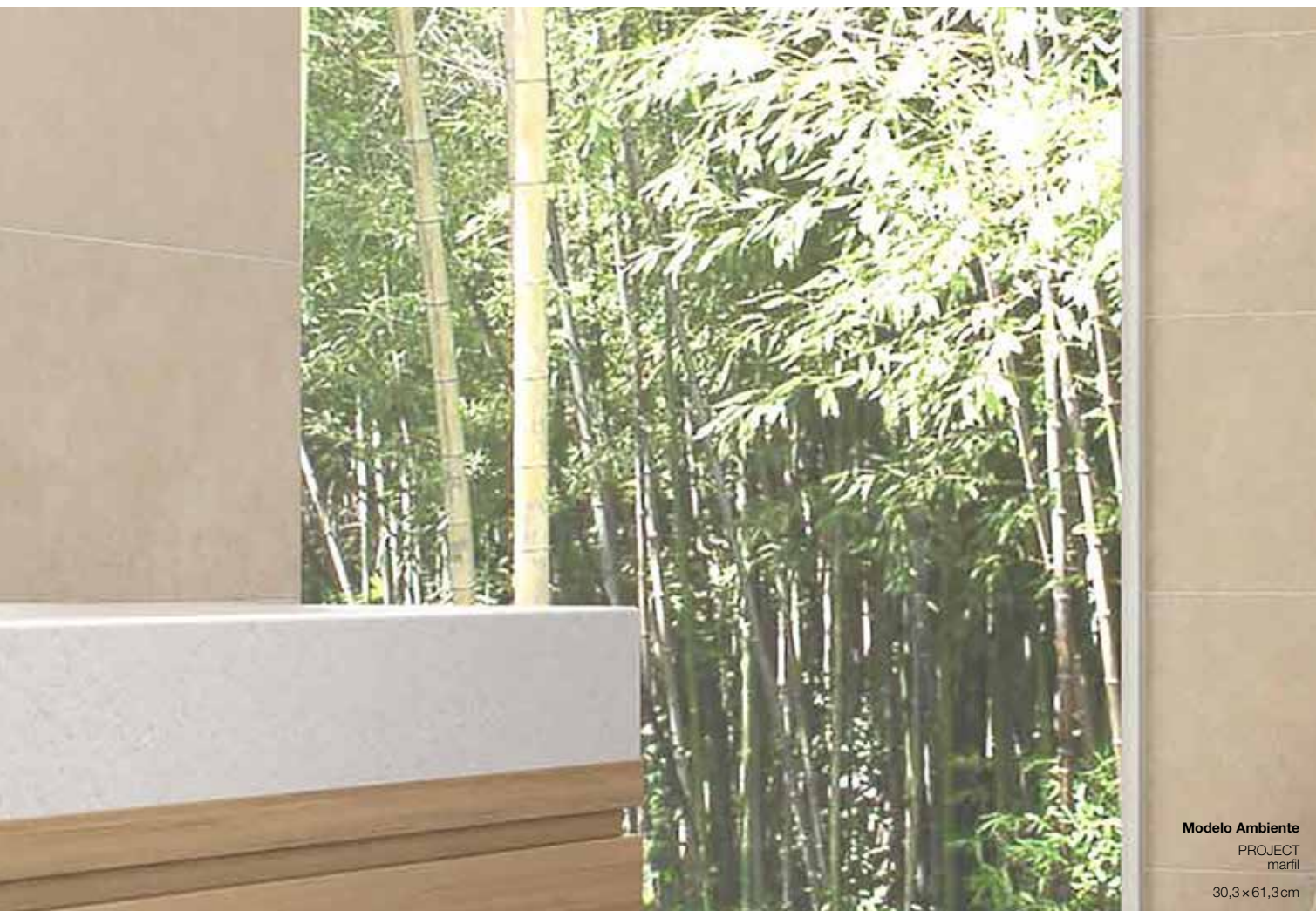

Modelo Ambiente
PROJECT
marfil
30,3 x 61,3 cm

Características, materiales y acabados.

Cerámica mate

Si por el contrario prefieres combinar los contrastes de luz en un interior, nada como nuestros revestimientos y pavimentos con acabados mate para poder contrastar las intensidades de luz.

Cerámica resistente a las manchas

Tras mantener la cara visible expuesta a diversos productos durante tiempo suficiente, se procede, con métodos manuales, a la limpieza de la superficie con detergentes comerciales para ver su reacción y detectar si se producen cambios irreversibles de aspecto. Tras la superación de estas pruebas, se le concede el cumplimiento de la normativa UNE-EN ISO 10545-14:98.

Cerámica resistente a los ácidos

Comprobación de resistencia a 3 químicos habituales: productos de limpieza, ácidos y alcalinos. En caso de superar la comprobación, el material recibe la distinción de la normativa UNE-EN ISO 10545-13:48.

Cerámica trabada

Para los modelos donde aparezca este icono, se recomienda que la colocación de las piezas mediante junta trabada no supere el 15 % de desplazamiento entre líneas para una perfecta colocación del material.



Modelo Ambiente

TANIUM
blanco

30 x 60 cm



A³ **Tanium blanco**
Ref. TESTY056
sin imptos. 17,75 €

Medidas 30 cm x 60 cm



A³ **Tanium blanco rodapié**
Ref. TERRA027
sin imptos. 4,80 €

Medidas 7,5 cm x 60 cm



A³ **Tanium gris**
Ref. TESTY057
sin imptos. 17,75 €

Medidas 30 cm x 60 cm



A³ **Tanium gris rodapié**
Ref. TERRA028
sin imptos. 4,80 €

Medidas 7,5 cm x 60 cm

Características, materiales y acabados.

Cerámica mate

Si por el contrario prefieres combinar los contrastes de luz en un interior, nada como nuestros revestimientos y pavimentos con acabados mate para poder contrastar las intensidades de luz.

Cerámica resistente a las manchas

Tras mantener la cara visible expuesta a diversos productos durante tiempo suficiente, se procede, con métodos manuales, a la limpieza de la superficie con detergentes comerciales para ver su reacción y detectar si se producen cambios irreversibles de aspecto. Tras la superación de estas pruebas, se le concede el cumplimiento de la normativa UNE-EN ISO 10545-14:98.

Cerámica resistente a los ácidos

Comprobación de resistencia a 3 químicos habituales: productos de limpieza, ácidos y alcalinos. En caso de superar la comprobación, el material recibe la distinción de la normativa UNE-EN ISO 10545-13:48.

Cerámica trabada

Para los modelos donde aparezca este icono, se recomienda que la colocación de las piezas mediante junta trabada no supere el 15 % de desplazamiento entre líneas para una perfecta colocación del material.

Packing List | Los packings pueden sufrir variaciones según producción del proveedor.

Modelos	Formato cm	m ² caja	kg caja	m ² palé	kg palé
TANIUM blanco / gris / beige / tórtola	30 x 60	1,26	18,19	60,48	873,12
TANIUM blanco / gris / beige / tórtola	7,5 x 60 rodapié	6 (pzás.)	6,40	-	-



A³ **Berlín perla**
Ref. TER45015
sin imptos. 18,50€

Medidas 45 cm x 45 cm



A³ **Berlín perla rodapié**
Ref. PAC74010
sin imptos. 1,80€

Medidas 7,4 cm x 45 cm



A³ **Berlín marengo**
Ref. TER45014
sin imptos. 18,50€

Medidas 45 cm x 45 cm



A³ **Berlín marengo rodapié**
Ref. PAC74012
sin imptos. 1,80€

Medidas 7,4 cm x 45 cm



A³ **Berlín marfil**
Ref. TER45016
sin imptos. 18,50€

Medidas 45 cm x 45 cm

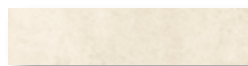

A³ **Berlín marfil rodapié**
Ref. PAC74011
sin imptos. 1,80€

Medidas 7,4 cm x 45 cm

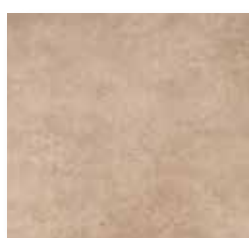

A³ **Berlín visón**
Ref. TER45017
sin imptos. 18,50€

Medidas 45 cm x 45 cm



A³ **Berlín visón rodapié**
Ref. PAC74009
sin imptos. 1,80€

Medidas 7,4 cm x 45 cm

Características, materiales y acabados.

Cerámica mate

Si por el contrario prefieres combinar los contrastes de luz en un interior, nada como nuestros revestimientos y pavimentos con acabados mate para poder contrastar las intensidades de luz.

Cerámica resistente a las manchas

Tras mantener la cara visible expuesta a diversos productos durante tiempo suficiente, se procede, con métodos manuales, a la limpieza de la superficie con detergentes comerciales para ver su reacción y detectar si se producen cambios irreversibles de aspecto. Tras la superación de estas pruebas, se le concede el cumplimiento de la normativa UNE-EN ISO 10545-14:98.

Cerámica resistente a los ácidos

Comprobación de resistencia a 3 químicos habituales: productos de limpieza, ácidos y alcalinos. En caso de superar la comprobación, el material recibe la distinción de la normativa UNE-EN ISO 10545-13:48.

Packing List | Los packings pueden sufrir variaciones según producción del proveedor.

Modelos	Formato cm	m ² caja	kg caja	m ² palé	kg palé
BERLIN perla / marfil / marengo / visón	45 x 45	1,42	18,52	73,84	963,04
BERLIN perla / marfil / marengo / visón	7,4 x 45 rodapié	40 (pzas.)	22,80	-	-



Revestimientos

Maderas interior

Pavimentos interior

Maderas exterior

Pavimento exterior

Servicios

Modelo Ambiente
BERLÍN
marengo
45 x 45 cm



Modelo Ambiente
VALENCIA
topo
45 x 45 cm



A³ **Valencia ceniza**
Ref. TER45018
sin imptos. 18,75 €

Medidas 45 cm x 45 cm



A³ **Valencia ceniza rodapié**
Ref. PAC74015
sin imptos. 1,80 €

Medidas 7,4 cm x 45 cm



A³ **Valencia marengo**
Ref. TER45019
sin imptos. 18,75 €

Medidas 45 cm x 45 cm



A³ **Valencia marengo rodapié**
Ref. PAC74014
sin imptos. 1,80 €

Medidas 7,4 cm x 45 cm



A³ **Valencia taupe**
Ref. TER45020
sin imptos. 18,75 €

Medidas 45 cm x 45 cm



A³ **Valencia taupe rodapié**
Ref. PAC74013
sin imptos. 1,80 €

Medidas 7,4 cm x 45 cm

Características, materiales y acabados.

Cerámica resistente a las manchas
Tras mantener la cara visible expuesta a diversos productos durante tiempo suficiente, se procede, con métodos manuales, a la limpieza de la superficie con detergentes comerciales para ver su reacción y detectar si se producen cambios irreversibles de aspecto. Tras la superación de estas pruebas, se le concede el cumplimiento de la normativa UNE-EN ISO 10545-14:98.

Cerámica resistente a los ácidos
Comprobación de resistencia a 3 químicos habituales: productos de limpieza, ácidos y alcalinos. En caso de superar la comprobación, el material recibe la distinción de la normativa UNE-EN ISO 10545-13:48.

Packing List | Los packings pueden sufrir variaciones según producción del proveedor.

Modelos	Formato cm	m ² caja	kg caja	m ² palé	kg palé
VALENCIA ceniza / marengo / taupe	45 x 45	1,42	18,52	73,84	963,04
VALENCIA ceniza / marengo / taupe	7,4 x 45 rodapié	40 (pzás.)	22,80	-	-



Modelo Ambiente

TALAN
cemento

45 x 45 cm



A³ **Talan cemento**
Ref. TESTY054
sin imptos. 16,95 €

Medidas 45 cm x 45 cm



A³ **Talan cemento rodapié**
Ref. TERRA035
sin imptos. 3,30 €

Medidas 7,5 cm x 45 cm



A³ **Talan tórtola**
Ref. TESTY055
sin imptos. 17,50 €

Medidas 45 cm x 45 cm



A³ **Talan Tórtola rodapié**
Ref. TERRA036
sin imptos. 3,30 €

Medidas 7,5 cm x 45 cm

Packing List | Los packings pueden sufrir variaciones según producción del proveedor.

Modelos	Formato cm	m ² caja	kg caja	m ² palé	kg palé
TALAN cemento / tórtola	45 x 45	1,42	17,67	74,84	919,15
TALAN cemento / tórtola	7,5 x 45 rodapié	26 (pzas.)	19,30	-	-



Características, materiales y acabados.

Cerámica **mate**

Si por el contrario prefieres combinar los contrastes de luz en un interior, nada como nuestros revestimientos y pavimentos con acabados mate para poder contrastar las intensidades de luz.

Cerámica **resistente a las manchas**

Tras mantener la cara visible expuesta a diversos productos durante tiempo suficiente, se procede, con métodos manuales, a la limpieza de la superficie con detergentes comerciales para ver su reacción y detectar si se producen cambios irreversibles de aspecto. Tras la superación de estas pruebas, se le concede el cumplimiento de la normativa UNE-EN ISO 10545-14:98.

Cerámica **resistente a los ácidos**

Comprobación de resistencia a 3 químicos habituales: productos de limpieza, ácidos y alcalinos. En caso de superar la comprobación, el material recibe la distinción de la normativa UNE-EN ISO 10545-13:48..



A³ **Mediterránea javea | C1**
Ref. TER63002
sin imptos. 35,50 €

Medidas 36 cm x 36 cm



A³ **Mediterránea denia | C1**
Ref. TER63004
sin imptos. 35,50 €

Medidas 36 cm x 36 cm



A³ **Mediterránea javea rodapié**
Ref. TEZ36002
sin imptos. 2,60 €

Medidas 9 cm x 36 cm



A³ **Mediterránea denia rodapié**
Ref. TEZ63001
sin imptos. 2,60 €

Medidas 9 cm x 36 cm



A³ **Mediterránea javea | C3**
peldaño curvo
Ref. TEP36002
sin imptos. 17,50 €

Medidas 36 cm x 33/4 cm



A³ **Mediterránea javea | C3**
peldaño curvo
Ref. TEP36001
sin imptos. 17,50 €

Medidas 36 cm x 33/4 cm

Características, materiales y acabados.

Cerámica mate

Si por el contrario prefieres combinar los contrastes de luz en un interior, nada como nuestros revestimientos y pavimentos con acabados mate para poder contrastar las intensidades de luz.

Cerámica resistente a las manchas

Tras mantener la cara visible expuesta a diversos productos durante tiempo suficiente, se procede, con métodos manuales, a la limpieza de la superficie con detergentes comerciales para ver su reacción y detectar si se producen cambios irreversibles de aspecto. Tras la superación de estas pruebas, se le concede el cumplimiento de la normativa UNE-EN ISO 10545-14:98.

Cerámica resistente a los ácidos

Comprobación de resistencia a 3 químicos habituales: productos de limpieza, ácidos y alcalinos. En caso de superar la comprobación, el material recibe la distinción de la normativa UNE-EN ISO 10545-13:48.

Packing List | Los packings pueden sufrir variaciones según producción del proveedor.

Modelos	Formato cm	m ² caja	kg caja	m ² palé	kg palé
MEDITERRÁNEA denia / javea	36 x 36	1	22,72	48	1.090,56
MEDITERRÁNEA denia / javea	9 x 36 rodapié	30 (pzas.)	22,50	-	-
MEDITERRÁNEA denia / javea	36 x 33/34 peldaño curvo	1 (pzas.)	3,20	-	-



Revestimientos

Maderas interior

Pavimentos interior

Maderas exterior

Pavimento exterior

Servicios

Modelo Ambiente
MEDITERRÁNEA
denia

36 x 36 cm

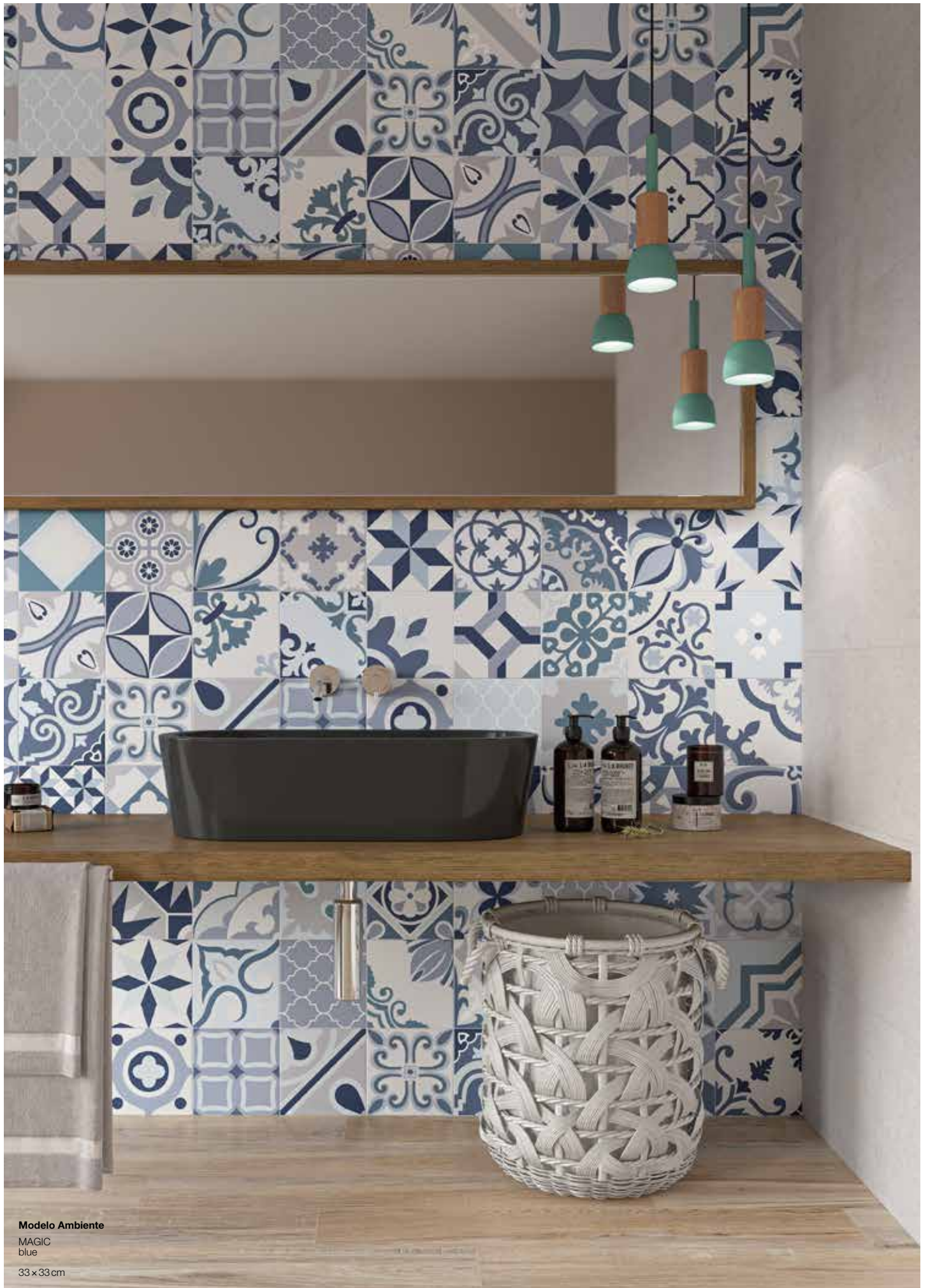

Modelo Ambiente
MAGIC
blue
33 x 33 cm



A³ **Magic blue**
Ref. TERGA096
sin imptos. 27,00 €

Medidas 33 cm x 33 cm



A³ **Magic mix**
Ref. TERGA095
sin imptos. 27,00 €

Medidas 33 cm x 33 cm



A³ **Antik grey**
Ref. TERGA112
sin imptos. 27,25 €

Medidas 33 cm x 33 cm



A³ **Antik mix**
Ref. TERGA111
sin imptos. 27,25 €

Medidas 33 cm x 33 cm

Características, materiales y acabados.

Cerámica **mate**

Si por el contrario prefieres combinar los contrastes de luz en un interior, nada como nuestros revestimientos y pavimentos con acabados mate para poder contrastar las intensidades de luz.

Cerámica **resistente a las manchas**

Tras mantener la cara visible expuesta a diversos productos durante tiempo suficiente, se procede, con métodos manuales, a la limpieza de la superficie con detergentes comerciales para ver su reacción y detectar si se producen cambios irreversibles de aspecto. Tras la superación de estas pruebas, se le concede el cumplimiento de la normativa UNE-EN ISO 10545-14:98.

Cerámica **resistente a los ácidos**

Comprobación de resistencia a 3 químicos habituales: productos de limpieza, ácidos y alcalinos. En caso de superar la comprobación, el material recibe la distinción de la normativa UNE-EN ISO 10545-13:48.

Packing List | Los packings pueden sufrir variaciones según producción del proveedor.

Modelos	Formato cm	m ² caja	kg caja	m ² palé	kg palé
MAGIC blue / mix	33 x 33	1,32	16,07	63,36	801,60
ANTI K grey / mix	33 x 33	1,32	17,86	63,36	857,47



A³ **Mulhacén arena | C1**
Ref. TER33005
sin imptos. 20,95 €

Medidas 33,3cm x 33,3cm



A³ **Mulhacén arena rodapié**
Ref. PAC33001
sin imptos. 2,50 €

Medidas 8 cm x 33,3 cm



A³ **Mulhacén rústico | C1**
Ref. TER33006
sin imptos. 20,95 €

Medidas 33,3cm x 33,3cm



A³ **Mulhacén rústico rodapié**
Ref. PAC33011
sin imptos. 2,50 €

Medidas 8 cm x 33,3 cm

Características, materiales y acabados.

Cerámica mate

Si por el contrario prefieres combinar los contrastes de luz en un interior, nada como nuestros revestimientos y pavimentos con acabados mate para poder contrastar las intensidades de luz.

Cerámica resistente a las manchas

Tras mantener la cara visible expuesta a diversos productos durante tiempo suficiente, se procede, con métodos manuales, a la limpieza de la superficie con detergentes comerciales para ver su reacción y detectar si se producen cambios irreversibles de aspecto. Tras la superación de estas pruebas, se le concede el cumplimiento de la normativa UNE-EN ISO 10545-14:98.

Cerámica resistente a los ácidos

Comprobación de resistencia a 3 químicos habituales: productos de limpieza, ácidos y alcalinos. En caso de superar la comprobación, el material recibe la distinción de la normativa UNE-EN ISO 10545-13:48.

Packing List | Los packings pueden sufrir variaciones según producción del proveedor.

Modelos	Formato cm	m ² caja	kg caja	m ² palé	kg palé
MULHACÉN arena / rústico	33,3 x 33,3	1,33	18,42	66,50	921,05
MULHACÉN arena / rústico	8 x 33,3 rodapié	38 (pzas.)	18,00	-	-



Revestimientos

Maderas interior

Pavimentos interior

Maderas exterior

Pavimento exterior

Servicios

Modelo Ambiente
MULHACÉN
arena
33,3 x 33,3cm



A³ **Pam cuero**
Ref. TERRA007
sin imptos. 14,50€

Medidas 33,3cm x 33,3cm

A³ **Pam cuero rodapié**
Ref. TERRA009
sin imptos. 2,10€

Medidas 7,5 cm x 33,3 cm

Packing List | Los packings pueden sufrir variaciones según producción del proveedor.

Modelos	Formato cm	m ² caja	kg caja	m ² palé	kg palé
PAM cuero	33,3 x 33,3	1,45	17,37	78,30	1,360
PAM cuero	7,5 x 33,3 rodapié	50 (pzas.)	23,50	-	-



Modelo Ambiente
PAM
cuero
33,3 x 33,3 cm

Características, materiales y acabados.

Cerámica **antislip** (ESP)

La norma española UNE-EN 12600:2003, que garantiza la seguridad frente al riesgo de caídas del Código Técnico de la Edificación. La clasificación es según la resistencia al deslizamiento y se dan clase 0, 1, 2 y 3.

Cerámica **mate**

Si por el contrario prefieres combinar los contrastes de luz en un interior, nada como nuestros revestimientos y pavimentos con acabados mate para poder contrastar las intensidades de luz.

Cerámica **resistente a las manchas**

Tras mantener la cara visible expuesta a diversos productos durante tiempo suficiente, se procede, con métodos manuales, a la limpieza de la superficie con detergentes comerciales para ver su reacción y detectar si se producen cambios irreversibles de aspecto. Tras la superación de estas pruebas, se le concede el cumplimiento de la normativa UNE-EN ISO 10545-14:98.

Cerámica **resistente a los ácidos**

Comprobación de resistencia a 3 químicos habituales: productos de limpieza, ácidos y alcalinos. En caso de superar la comprobación, el material recibe la distinción de la normativa UNE-EN ISO 10545-13:48.



Modelo Ambiente

TOBA
natura

33,15 x 33,15 cm



A³ **Toba natura | C1**
Ref. TERGA114
sin imptos. 23,50€

Medidas 33,15 cm x 33,15 cm



A³ **Toba natura rodapié**
Ref. TERGA026
sin imptos. 1,80€

Medidas 8 cm x 33 cm



A³ **Toba cotto | C1**
Ref. TERGA113
sin imptos. 23,50€

Medidas 33,15 cm x 33,15 cm



A³ **Toba cotto rodapié**
Ref. TERGA025
sin imptos. 1,80€

Medidas 8 cm x 33 cm



A³ **Toba gris | C1**
Ref. TERGA015
sin imptos. 23,50€

Medidas 33,15 cm x 33,15 cm



A³ **Toba gris rodapié**
Ref. TERGA027
sin imptos. 1,80€

Medidas 8 cm x 33 cm

Packing List | Los packings pueden sufrir variaciones según producción del proveedor.

Modelos	Formato cm	m ² caja	kg caja	m ² palé	kg palé
TOBA natura / cotto / gris	33,15 x 33,15	1,32	17,86	63,36	857,28
TOBA natura / cotto / gris	8 x 33 rodapié	30 (pzas.)	13,00	-	-

Características, materiales y acabados.

Cerámica mate

Si por el contrario prefieres combinar los contrastes de luz en un interior, nada como nuestros revestimientos y pavimentos con acabados mate para poder contrastar las intensidades de luz.

Cerámica resistente a las manchas

Tras mantener la cara visible expuesta a diversos productos durante tiempo suficiente, se procede, con métodos manuales, a la limpieza de la superficie con detergentes comerciales para ver su reacción y detectar si se producen cambios irreversibles de aspecto. Tras la superación de estas pruebas, se le concede el cumplimiento de la normativa UNE-EN ISO 10545-14:98.

Cerámica resistente a los ácidos

Comprobación de resistencia a 3 químicos habituales: productos de limpieza, ácidos y alcalinos. En caso de superar la comprobación, el material recibe la distinción de la normativa UNE-EN ISO 10545-13:48.



MADERAS EXTERIOR

NEW NATURTEK | **182**

NEW NATURSAND | **184**

NATURFAINT | **186**

NEW NATURFAINT | **188**

ARTWOOD | **190**

SHERWOOD | **192**



Modelo Ambiente
NATURTEK
roble
23 x 120cm



A³ **Naturtek natural | C3**
Ref. TERRA045
sin imptos. 23,25 €

Medidas 23 cm × 120 cm



A³ **Naturtek natural rodapié**
Ref. TERRA048
sin imptos. 4,80 €

Medidas 7,3 cm × 60 cm



A³ **Naturtek roble | C3**
Ref. TERRA046
sin imptos. 24,25 €

Medidas 23 cm × 120 cm



A³ **Naturtek roble rodapié**
Ref. TERRA049
sin imptos. 4,80 €

Medidas 7,3 cm × 60 cm

Características, materiales y acabados.

Cerámica **antislip** (ESP)

La norma española UNE-EN 12600:2003, que garantiza la seguridad frente al riesgo de caídas del Código Técnico de la Edificación. La clasificación es según la resistencia al deslizamiento y se dan clase 0, 1, 2 y 3.

Cerámica **mate**

Si por el contrario prefieres combinar los contrastes de luz en un interior, nada como nuestros revestimientos y pavimentos con acabados mate para poder contrastar las intensidades de luz.

Cerámica **rectificada**

La cerámica rectificada tiene un canto cortado en ángulo recto —como si fuese mármol—, lo cual permite eliminar casi por completo los huecos de separación, las juntas, a la hora de colocarlos. De esta forma se consigue un efecto visual más homogéneo y estético.

Cerámica **resistente a las manchas**

Tras mantener la cara visible expuesta a diversos productos durante tiempo suficiente, se procede, con métodos manuales, a la limpieza de la superficie con detergentes comerciales para ver su reacción y detectar si se producen cambios irreversibles de aspecto. Tras la superación de estas pruebas, se le concede el cumplimiento de la normativa UNE-EN ISO 10545-14:98.

Cerámica **resistente a los ácidos**

Comprobación de resistencia a 3 químicos habituales: productos de limpieza, ácidos y alcalinos. En caso de superar la comprobación, el material recibe la distinción de la normativa UNE-EN ISO 10545-13:48.

Cerámica **trabada**

Para los modelos donde aparezca este icono, se recomienda que la colocación de las piezas mediante junta trabada no supere el 15 % de desplazamiento entre líneas para una perfecta colocación del material.

Cerámica **choque térmico**

Tras someter al producto a 10 ciclos de cambios de temperatura entre +15 °C y 145 °C, si no muestra desperfectos, cumple con la normativa UNE-EN ISO 10545-9:97 y se le otorga la clasificación de "Resistencia al choque térmico".

Cerámica **antiheladas**

Tras someter al producto (previamente sumergido en agua) a 100 ciclos de cambios de temperatura entre -5 °C y +5 °C, si no presenta desperfectos, se considera que cumple con la normativa UNE-EN ISO 10545-12:97.

Packing List | Los packings pueden sufrir variaciones según producción del proveedor.

Modelos	Formato cm	m ² caja	kg caja	m ² palé	kg palé
NATURTEK natural / roble	23 × 120	1,09	19,93	58,60	1.071,30
NATURTEK natural / roble	7,3 x 60 rodapié	6 (pzas.)	6,40	-	-



A³ **Natursand fresno | C3**

Ref. TERRA092
sin imptos. 20,95 €

Medidas 23 cm x 120 cm



A³ **Natursand fresno rodapié**

Ref. TERRA094
sin imptos. 4,80 €

Medidas 7,3 cm x 60 cm



A³ **Natursand roble | C3**

Ref. TERRA093
sin imptos. 21,50 €

Medidas 23 cm x 120 cm



A³ **Natursand roble rodapié**

Ref. TERRA095
sin imptos. 4,80 €

Medidas 7,3 cm x 60 cm

Características, materiales y acabados.

Cerámica antislip (ESP)

La norma española UNE-EN 12600:2003, que garantiza la seguridad frente al riesgo de caídas del Código Técnico de la Edificación. La clasificación es según la resistencia al deslizamiento y se dan clase 0, 1, 2 y 3.

Cerámica mate

Si por el contrario prefieres combinar los contrastes de luz en un interior, nada como nuestros revestimientos y pavimentos con acabados mate para poder contrastar las intensidades de luz.

Cerámica resistente a las manchas

Tras mantener la cara visible expuesta a diversos productos durante tiempo suficiente, se procede, con métodos manuales, a la limpieza de la superficie con detergentes comerciales para ver su reacción y detectar si se producen cambios irreversibles de aspecto. Tras la superación de estas pruebas, se le concede el cumplimiento de la normativa UNE-EN ISO 10545-14:98.

Cerámica resistente a los ácidos

Comprobación de resistencia a 3 químicos habituales: productos de limpieza, ácidos y alcalinos. En caso de superar la comprobación, el material recibe la distinción de la normativa UNE-EN ISO 10545-13:48.

Cerámica trabada

Para los modelos donde aparezca este icono, se recomienda que la colocación de las piezas mediante junta trabada no supere el 15 % de desplazamiento entre líneas para una perfecta colocación del material.

Cerámica in/out

Los nuevos pavimentos **in/out** son la última novedad para el hogar, ya que permiten colocar el mismo modelo, tanto en exteriores como en interiores. Un acabado más suave para interiores y un antideslizante para exteriores.

Cerámica choque térmico

Tras someter al producto a 10 ciclos de cambios de temperatura entre +15 °C y 145 °C, si no muestra desperfectos, cumple con la normativa UNE-EN ISO 10545-9:97 y se le otorga la clasificación de "Resistencia al choque térmico".

Cerámica antiheladas

Tras someter al producto (previamente sumergido en agua) a 100 ciclos de cambios de temperatura entre -5 °C y +5 °C, si no presenta desperfectos, se considera que cumple con la normativa UNE-EN ISO 10545-12:97.

Packing List | Los packings pueden sufrir variaciones según producción del proveedor.

Modelos	Formato cm	m ² caja	kg caja	m ² palé	kg palé
NATURSAND fresno / roble	23 x 120	1,12	20,67	60,40	1.114,68
NATURSAND fresno / roble	7,3 x 60 rodapié	6 (pzás.)	6,42	-	-



Revestimientos

Maderas interior

Pavimentos interior

Maderas exterior

Pavimento exterior

Servicios

Modelo Ambiente
NATURSAND
roble
23 x 120 cm



A³ **Naturfaint roble | C3**
REF. TER20008
sin imptos. 26,00€

Medidas 20 cm x 120 cm



A³ **Naturfaint roble rodapié**
REF. TEPAM255
sin imptos. 10,75€

Medidas 9 cm x 120 cm



A³ **Naturfaint arce | C3**
REF. TER27007
sin imptos. 26,00€

Medidas 20 cm x 120 cm



A³ **Naturfaint arce rodapié**
REF. TEPAM256
sin imptos. 10,75€

Medidas 9 cm x 120 cm

Características, materiales y acabados.

Cerámica **antislip** (ESP)

La norma española UNE-ENU 12600:2003, que garantiza la seguridad frente al riesgo de caídas del Código Técnico de la Edificación. La clasificación es según la resistencia al deslizamiento y se dan clase 0, 1, 2 y 3.

Cerámica **mate**

Si por el contrario prefieres combinar los contrastes de luz en un interior, nada como nuestros revestimientos y pavimentos con acabados mate para poder contrastar las intensidades de luz.

Cerámica **rectificada**

La cerámica rectificada tiene un canto cortado en ángulo recto —como si fuese mármol—, lo cual permite eliminar casi por completo los huecos de separación, las juntas, a la hora de colocarlos. De esta forma se consigue un efecto visual más homogéneo y estético.

Cerámica **resistente a las manchas**

Tras mantener la cara visible expuesta a diversos productos durante tiempo suficiente, se procede, con métodos manuales, a la limpieza de la superficie con detergentes comerciales para ver su reacción y detectar si se producen cambios irreversibles de aspecto. Tras la superación de estas pruebas, se le concede el cumplimiento de la normativa UNE-EN ISO 10545-14:98.

Cerámica **resistente a los ácidos**

Comprobación de resistencia a 3 químicos habituales: productos de limpieza, ácidos y alcalinos. En caso de superar la comprobación, el material recibe la distinción de la normativa UNE-EN ISO 10545-13:48.

Cerámica **trabada**

Para los modelos donde aparezca este icono, se recomienda que la colocación de las piezas mediante junta trabada no supere el 15 % de desplazamiento entre líneas para una perfecta colocación del material.

Cerámica **choque térmico**

Tras someter al producto a 10 ciclos de cambios de temperatura entre +15 °C y 145 °C, si no muestra desperfectos, cumple con la normativa UNE-EN ISO 10545-9:97 y se le otorga la clasificación de "Resistencia al choque térmico".

Cerámica **antiheladas**

Tras someter al producto (previamente sumergido en agua) a 100 ciclos de cambios de temperatura entre -5 °C y +5 °C, si no presenta desperfectos, se considera que cumple con la normativa UNE-EN ISO 10545-12:97.

Packing List | Los packings pueden sufrir variaciones según producción del proveedor.

Modelos	Formato cm	m ² caja	kg caja	m ² palé	kg palé
NATURFAINT roble / arce	20 x 120	1,68	19,05	73,92	838,20
NATURFAINT roble / arce	9 x 120 rodapié	12 (pzás.)	28,00	-	-



Revestimientos

Maderas interior

Pavimentos interior

Maderas exterior

Pavimento exterior

Servicios

Modelo Ambiente
NATURFAINT
arce
20 x 120cm



A³ **Naturfaint arce**
Ref. TERRA143
sin imptos. 22,25 €

Medidas 20 cm x 75 cm



A³ **Naturfaint roble**
Ref. TERRA144
sin imptos. 22,25 €

Medidas 20 cm x 75 cm



A³ **Naturfaint nogal**
Ref. TERRA145
sin imptos. 22,25 €

Medidas 20 cm x 75 cm



A³ **Naturfaint arce rodapié**
Ref. TERRA146
sin imptos. 10,50 €

Medidas 9 cm x 75 cm



A³ **Naturfaint roble rodapié**
Ref. TERRA147
sin imptos. 10,50 €

Medidas 9 cm x 75 cm



A³ **Naturfaint nogal rodapié**
Ref. TERRA148
sin imptos. 10,50 €

Medidas 9 cm x 75 cm

Packing List | Los packings pueden sufrir variaciones según producción del proveedor.

Modelos	Formato cm	m ² caja	kg caja	m ² palé	kg palé
NATURFAINT arce / roble / nogal	20 x 75	1,05	17,62	75,60	1.268,57
NATURFAINT arce / roble / nogal	9 x 75 rodapié	13 (pzas.)	15,90	-	-



Modelo Ambiente
NATURFAINT
nogal
20 x 75 cm

Características, materiales y acabados.

Cerámica **antislip** (ESP)

La norma española UNE-ENJ 12600:2003, que garantiza la seguridad frente al riesgo de caídas del Código Técnico de la Edificación. La clasificación es según la resistencia al deslizamiento y se dan clase 0, 1, 2 y 3.

Cerámica **mate**

Si por el contrario prefieres combinar los contrastes de luz en un interior, nada como nuestros revestimientos y pavimentos con acabados mate para poder contrastar las intensidades de luz.

Cerámica **resistente a los ácidos**

Comprobación de resistencia a 3 químicos habituales: productos de limpieza, ácidos y alcalinos. En caso de superar la comprobación, el material recibe la distinción de la normativa UNE-EN ISO 10545-13:48.

Cerámica **trabada**

Para los modelos donde aparezca este icono, se recomienda que la colocación de las piezas mediante junta trabada no supere el 15 % de desplazamiento entre líneas para una perfecta colocación del material.

Cerámica **choque térmico**

Tras someter al producto a 10 ciclos de cambios de temperatura entre +15 °C y 145 °C, si no muestra desperfectos, cumple con la normativa UNE-EN ISO 10545-9:97 y se le otorga la clasificación de "Resistencia al choque térmico".

Cerámica **antiheladas**

Tras someter al producto (previamente sumergido en agua) a 100 ciclos de cambios de temperatura entre -5 °C y +5 °C, si no presenta desperfectos, se considera que cumple con la normativa UNE-EN ISO 10545-12:97.



Modelo Ambiente
ARTWOOD
natural

23 x 120cm



A³ **Artwood miel | C3**
REF. TERGA040
sin imptos. 34,75 €

Medidas 15 cm x 90 cm



A³ **Artwood miel rodapié**
REF. TERGA045
sin imptos. 2,60 €

Medidas 8 cm x 45 cm



A³ **Artwood natural | C3**
REF. TERGA044
sin imptos. 34,75 €

Medidas 15 cm x 90 cm



A³ **Artwood natural rodapié**
REF. TERGA047
sin imptos. 2,60 €

Medidas 8 cm x 45 cm



A³ **Artwood gris | C3**
REF. TERGA042
sin imptos. 34,75 €

Medidas 15 cm x 90 cm



A³ **Artwood gris rodapié**
REF. TERGA046
sin imptos. 2,60 €

Medidas 8 cm x 45 cm

Características, materiales y acabados.

Cerámica **antislip** (ESP)

La norma española UNE-EN 12600:2003, que garantiza la seguridad frente al riesgo de caídas del Código Técnico de la Edificación. La clasificación es según la resistencia al deslizamiento y se dan clase 0, 1, 2 y 3.

Cerámica **mate**

Si por el contrario prefieres combinar los contrastes de luz en un interior, nada como nuestros revestimientos y pavimentos con acabados mate para poder contrastar las intensidades de luz.

Cerámica **resistente a las manchas**

Tras mantener la cara visible expuesta a diversos productos durante tiempo suficiente, se procede, con métodos manuales, a la limpieza de la superficie con detergentes comerciales para ver su reacción y detectar si se producen cambios irreversibles de aspecto. Tras la superación de estas pruebas, se le concede el cumplimiento de la normativa UNE-EN ISO 10545-14:98.

Cerámica **resistente a los ácidos**

Comprobación de resistencia a 3 químicos habituales: productos de limpieza, ácidos y alcalinos. En caso de superar la comprobación, el material recibe la distinción de la normativa UNE-EN ISO 10545-13:48.

Cerámica **trabada**

Para los modelos donde aparezca este icono, se recomienda que la colocación de las piezas mediante junta trabada no supere el 15 % de desplazamiento entre líneas para una perfecta colocación del material.

Cerámica **choque térmico**

Tras someter al producto a 10 ciclos de cambios de temperatura entre +15 °C y 145 °C, si no muestra desperfectos, cumple con la normativa UNE-EN ISO 10545-9:97 y se le otorga la clasificación de "Resistencia al choque térmico".

Cerámica **antiheladas**

Tras someter al producto (previamente sumergido en agua) a 100 ciclos de cambios de temperatura entre -5 °C y +5 °C, si no presenta desperfectos, se considera que cumple con la normativa UNE-EN ISO 10545-12:97.

Packing List | Los packings pueden sufrir variaciones según producción del proveedor.

Modelos	Formato cm	m ² caja	kg caja	m ² palé	kg palé
ARTWOOD miel / natural / gris	15 x 90	1,08	24,90	51,84	1.195,20
ARTWOOD miel / natural / gris	8 x 45 rodapié	26 (pzas.)	15,60	-	-



A³ **Sherwood roble | C3**
REF. TERGA007
sin imptos. 34,75 €

Medidas 15 cm x 90 cm



A³ **Sherwood roble rodapié**
REF. TERGA021
sin imptos. 2,60 €

Medidas 8 cm x 45 cm



A³ **Sherwood miel | C3**
REF. TERGA008
sin imptos. 34,75 €

Medidas 15 cm x 90 cm



A³ **Sherwood miel rodapié**
REF. TERGA022
sin imptos. 2,60 €

Medidas 8 cm x 45 cm



A³ **Sherwood blanco | C3**
REF. TERGA009
sin imptos. 34,75 €

Medidas 15 cm x 90 cm



A³ **Sherwood blanco rodapié**
REF. TERGA023
sin imptos. 2,60 €

Medidas 8 cm x 45 cm



A³ **Sherwood arce | C3**
REF. TERGA010
sin imptos. 34,75 €

Medidas 15 cm x 90 cm



A³ **Sherwood arce rodapié**
REF. TERGA024
sin imptos. 2,60 €

Medidas 8 cm x 45 cm

Características, materiales y acabados.

Cerámica **antislip** (ESP)

La norma española UNE-EN 12600:2003, que garantiza la seguridad frente al riesgo de caídas del Código Técnico de la Edificación. La clasificación es según la resistencia al deslizamiento y se dan clase 0, 1, 2 y 3.

Cerámica **mate**

Si por el contrario preferes combinar los contrastes de luz en un interior, nada como nuestros revestimientos y pavimentos con acabados mate para poder contrastar las intensidades de luz.

Cerámica **resistente a las manchas**

Tras mantener la cara visible expuesta a diversos productos durante tiempo suficiente, se procede, con métodos manuales, a la limpieza de la superficie con detergentes comerciales para ver su reacción y detectar si se producen cambios irreversibles de aspecto. Tras la superación de estas pruebas, se le concede el cumplimiento de la normativa UNE-EN ISO 10545-14:98.

Cerámica **resistente a los ácidos**

Comprobación de resistencia a 3 químicos habituales: productos de limpieza, ácidos y alcalinos. En caso de superar la comprobación, el material recibe la distinción de la normativa UNE-EN ISO 10545-13:48.

Cerámica **trabada**

Para los modelos donde aparezca este icono, se recomienda que la colocación de las piezas mediante junta trabada no supere el 15 % de desplazamiento entre líneas para una perfecta colocación del material.

Cerámica **choque térmico**

Tras someter al producto a 10 ciclos de cambios de temperatura entre +15 °C y 145 °C, si no muestra desperfectos, cumple con la normativa UNE-EN ISO 10545-9:97 y se le otorga la clasificación de "Resistencia al choque térmico".

Cerámica **antiheladas**

Tras someter al producto (previamente sumergido en agua) a 100 ciclos de cambios de temperatura entre -5 °C y +5 °C, si no presenta desperfectos, se considera que cumple con la normativa UNE-EN ISO 10545-12:97.

Packing List | Los packings pueden sufrir variaciones según producción del proveedor.

Modelos	Formato cm	m ² caja	kg caja	m ² palé	kg palé
SHERWOOD roble / miel / blanco / arce	15 x 90	1,08	24,54	51,84	1.177,77
SHERWOOD roble / miel / blanco / arce	8 x 45 rodapié	26 (pzas.)	15,60	-	-



Revestimientos

Maderas interior

Pavimentos interior

Maderas exterior

Pavimento exterior

Servicios

Modelo Ambiente
SHERWOOD
miel
15x90cm



PAVIMENTOS EXTERIOR

ATENAS		196
VESTLAND		198
LAVA		200
NEW BIERZO		202
CIMENTO		204
NEW CRETA		206
KALSTEN		208
ROTSEN		210
MEDITERRÁNEA		212
IDAHO - ARIZONA		214
KANSAS		216
NEW MEDINA		218
NEW MULHACÉN		220
NATURE		222
NEW PAM		224
NEW RODA		226
TOBA		228
NEW BELLATERRA		230
PEÑARROYA		232
NEW ROTSEN		234
OCCITANIA		236
NEW LA BISBAL		238



A³ **Atenas arena C3**
Ref. TERGA067
sin imptos. 32,00€

Medidas 45 cm x 90 cm



A³ **Atenas arena rodapié**
Ref. TERGA070
sin imptos. 2,60€

Medidas 8 cm x 45 cm



A³ **Atenas gris C3**
Ref. TERGA068
sin imptos. 32,00€

Medidas 45 cm x 90 cm



A³ **Atenas gris rodapié**
Ref. TERGA072
sin imptos. 2,60€

Medidas 8 cm x 45 cm

Características, materiales y acabados.

Cerámica anti slip (ESP)

La norma española UNE-EN 12600:2003, que garantiza la seguridad frente al riesgo de caídas del Código Técnico de la Edificación. La clasificación es según la Resistencia al deslizamiento y se dan Clase 0, 1, 2 y 3.

Cerámica mate

Si por el contrario prefiere combinar los contrastes de luz en un interior, nada como nuestros revestimientos y pavimentos con acabados mate para poder contrastar las intensidades de luz.

Cerámica resistente a las manchas

Tras mantener la cara visible expuesta a diversos productos durante tiempo suficiente, se procede, con métodos manuales, a la limpieza de la superficie con detergentes comerciales para ver su reacción y detectar si se producen cambios irreversibles de aspecto. Tras la superación de estas pruebas, se le concede el cumplimiento de la normativa UNE-EN ISO 10545-14:98.

Cerámica resistente ácidos

Comprobación de resistencia a 3 químicos habituales: productos de limpieza, ácidos y alcalinos. En caso de superar la comprobación, el material recibe la distinción de la normativa UNE-EN ISO 10545-13:48.

Cerámica anti-heladas

Tras someter al producto (previamente sumergido en agua) a 100 ciclos de cambios de temperatura entre -5°C y +5°C, si no presenta desperfectos, se considera que cumple con la normativa UNE-EN ISO 10545-12:97.

Cerámica choque-térmico

Tras someter al producto a 10 ciclos de cambios de temperatura entre +15°C y 145°C si no muestra desperfectos, cumple con la normativa UNEEN ISO 10545-9:97 y se le otorga la clasificación de Resistencia al choque térmico.

Packing List | Los packings pueden sufrir variaciones según producción del proveedor.

Modelos	Formato cm	m ² caja	kg caja	m ² palé	kg palé
ATENAS arena / gris	45 x 90	1,22	24,9	36,6	747
ATENAS arena / gris	8 x 45 rodapié	26 (pzas.)	15,6	-	-



Revestimientos

Maderas interior

Pavimentos interior

Maderas exterior

Pavimentos exterior

Servicios

Modelo Ambiente
ATENAS
arena
45 x 90 cm



Modelo Ambiente

VESTLAND
grey

45 x 90 cm



A³ **Vestland grey | C3**
Ref. TERGA080
sin imptos. 32,50€

Medidas 45 cm x 90 cm



A³ **Vestland grey rodapié**
Ref. TERGA084
sin imptos. 2,60€

Medidas 8 cm x 45 cm



A³ **Vestland almond | C3**
Ref. TERGA082
sin imptos. 32,50€

Medidas 45 cm x 90 cm



A³ **Vestland almond rodapié**
Ref. TERGA085
sin imptos. 2,60€

Medidas 8 cm x 45 cm

Características, materiales y acabados.

Cerámica **mate**

Si por el contrario prefieres combinar los contrastes de luz en un interior, nada como nuestros revestimientos y pavimentos con acabados mate para poder contrastar las intensidades de luz.

Cerámica **resistente a las manchas**

Tras mantener la cara visible expuesta a diversos productos durante tiempo suficiente, se procede, con métodos manuales, a la limpieza de la superficie con detergentes comerciales para ver su reacción y detectar si se producen cambios irreversibles de aspecto. Tras la superación de estas pruebas, se le concede el cumplimiento de la normativa UNE-EN ISO 10545-14:98.

Cerámica **resistente ácidos**

Comprobación de resistencia a 3 químicos habituales: productos de limpieza, ácidos y alcalinos. En caso de superar la comprobación, el material recibe la distinción de la normativa UNE-EN ISO 10545-13:48.

Cerámica **trabada**

Para los modelos donde aparezca este icono, se recomienda que la colocación de las piezas mediante junta trabada no supere el 15% de desplazamiento entre líneas para una perfecta colocación del material.

Cerámica **anti slip** (ESP)

La norma española UNE-EN 12600:2003, que garantiza la seguridad frente al riesgo de caídas del Código Técnico de la Edificación. La clasificación es según la Resistencia al deslizamiento y se dan Clase 0, 1, 2 y 3.

Packing List | Los packings pueden sufrir variaciones según producción del proveedor.

Modelos	Formato cm	m ² caja	kg caja	m ² palé	kg palé
VESTLAND grey / almond	45 x 90	1,22	25,9	36,6	777
VESTLAND grey / almond	8 x 45 rodapié	26 (pzás.)	15,6	-	-



Modelo Ambiente

LAVA
ocre
40 x 66 cm



A³ **Lava ocre | C3**
Ref. TERGA088
sin imptos. 26,50 €

Medidas 40 cm x 66 cm



A³ **Lava ocre rodapié**
Ref. TERGA092
sin imptos. 2,60 €

Medidas 8 cm x 45 cm



A³ **Lava gris | C3**
Ref. TERGA090
sin imptos. 26,50 €

Medidas 40 cm x 66 cm

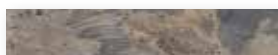

A³ **Lava gris rodapié**
Ref. TERGA093
sin imptos. 2,60 €

Medidas 8 cm x 45 cm

Packing List | Los packings pueden sufrir variaciones según producción del proveedor.

Modelos	Formato cm	m ² caja	kg caja	m ² palé	kg palé
LAVA ocre / gris	40x66	1,08	20,01	51,84	964,8
LAVA ocre / gris	8x45 rodapié	26 (pzas.)	15,6	-	-



Características, materiales y acabados.

Cerámica **mate**

Si por el contrario prefieres combinar los contrastes de luz en un interior, nada como nuestros revestimientos y pavimentos con acabados mate para poder contrastar las intensidades de luz.

Cerámica **resistente a las manchas**

Tras mantener la cara visible expuesta a diversos productos durante tiempo suficiente, se procede, con métodos manuales, a la limpieza de la superficie con detergentes comerciales para ver su reacción y detectar si se producen cambios irreversibles de aspecto. Tras la superación de estas pruebas, se le concede el cumplimiento de la normativa UNE-EN ISO 10545-14:98.

Cerámica **resistente ácidos**

Comprobación de resistencia a 3 químicos habituales: productos de limpieza, ácidos y alcalinos. En caso de superar la comprobación, el material recibe la distinción de la normativa UNE-EN ISO 10545-13:48.

Cerámica **anti-heladas**

Tras someter al producto (previamente sumergido en agua) a 100 ciclos de cambios de temperatura entre -5°C y +5°C, si no presenta desperfectos, se considera que cumple con la normativa UNE-EN ISO 10545-12:97.

Cerámica **choque-térmico**

Tras someter al producto a 10 ciclos de cambios de temperatura entre +15°C y 145°C si no muestra desperfectos, cumple con la normativa UNEEN ISO 10545-9:97 y se le atorga la clasificación de Resistencia al choque térmico.

Cerámica **anti slip** (ESP)

La norma española UNE-EN 12600:2003, que garantiza la seguridad frente al riesgo de caídas del Código Técnico de la Edificación. La clasificación es según la Resistencia al deslizamiento y se dan Clase 0, 1, 2 y 3.



A³ **BierzO mix**
Ref. TERRA170
sin imptos. 30,00€

Medidas 33 cm x 66,5 cm



A³ **BierzO mix rodapié**
Ref. TERRA178
sin imptos. 7,30€

Medidas 9,8 cm x 66,5 cm



A³ **BierzO mix peldaño**
Ref. TERRA173
sin imptos. 43,50€

Medidas 66,5 cm x 32/4 cm



A³ **BierzO gris**
Ref. TERRA171
sin imptos. 30,00€

Medidas 33 cm x 66,5 cm



A³ **BierzO gris rodapié**
Ref. TERRA176
sin imptos. 7,30€

Medidas 9,8 cm x 66,5 cm



A³ **BierzO gris peldaño**
Ref. TERRA174
sin imptos. 43,50€

Medidas 66,5 cm x 32/4 cm

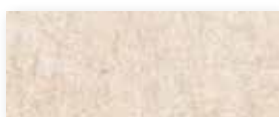

A³ **BierzO blanco**
Ref. TERRA172
sin imptos. 30,00€

Medidas 33 cm x 66,5 cm

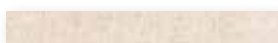

A³ **BierzO blanco rodapié**
Ref. TERRA177
sin imptos. 7,30€

Medidas 9,8 cm x 66,5 cm



A³ **BierzO blanco peldaño**
Ref. TERRA175
sin imptos. 43,50€

Medidas 66,5 cm x 32/4 cm

PIEZAS ESPECIALES SOBRE ENCARGO

- BIERZO** borde piscina pirineos gris - Medidas: 28 x 66,5/4 - Ref. NATU3923
- BIERZO** borde piscina pirineos blanco - Medidas: 28 x 66,5/4 - Ref. NATU3924
- BIERZO** esq int.borde piscina pirineos gris (G56x2pz) - Medidas: 28 x 66,5 x 43/4 - Ref. NATU3978
- BIERZO** esq int.borde piscina pirineos blanco (G56x2pz) - Medidas: 28 x 66,5 x 43/4 - Ref. NATU3979
- BIERZO** esq ext.borde piscina pirineos gris(G56x2pz) - Medidas: 28 x 66,5 x 43/4 - Ref. NATU3980
- BIERZO** esq ext.borde piscina pirineos blanco (G56x2pz) - Medidas: 28 x 66,5 x 43/4 - Ref. NATU3981

Características, materiales y acabados.

Cerámica mate

Si por el contrario prefieres combinar los contrastes de luz en un interior, nada como nuestros revestimientos y pavimentos con acabados mate para poder contrastar las intensidades de luz.

Cerámica resistente a las manchas

Tras mantener la cara visible expuesta a diversos productos durante tiempo suficiente, se procede, con métodos manuales, a la limpieza de la superficie con detergentes comerciales para ver su reacción y detectar si se producen cambios irreversibles de aspecto. Tras la superación de estas pruebas, se le concede el cumplimiento de la normativa UNE-EN ISO 10545-14:98.

Cerámica resistente ácidos

Comprobación de resistencia a 3 químicos habituales: productos de limpieza, ácidos y alcalinos. En caso de superar la comprobación, el material recibe la distinción de la normativa UNE-EN ISO 10545-13:48.

Cerámica anti-heladas

Tras someter al producto (previamente sumergido en agua) a 100 ciclos de cambios de temperatura entre -5°C y +5°C, si no presenta desperfectos, se considera que cumple con la normativa UNE-EN ISO 10545-12:97.

Cerámica choque-térmico

Tras someter al producto a 10 ciclos de cambios de temperatura entre +15°C y 145°C si no muestra desperfectos, cumple con la normativa UNEEN ISO 10545-9:97 y se le atorga la clasificación de Resistencia al choque térmico.

Packing List | Los packings pueden sufrir variaciones según producción del proveedor.

Modelos	Formato cm	m ² caja	kg caja	m ² palé	kg palé
BIERZO mix / gris / blanco	30 x 66,5	1,55	19,42	72,85	912,69
BIERZO mix / gris / blanco	9,8 x 66,5 rodapié	8 (pzas.)	21,9	-	-
BIERZO mix / gris / blanco	66,5 x 32/4 peldaño	2 (pzas.)	13,6	-	-



Revestimientos

Maderas interior

Pavimentos interior

Maderas exterior

Pavimentos exterior

Servicios

Modelo Ambiente
BIERZO
blanco
30 x 66,5 cm



Modelo Ambiente
CIMENTO
beige
30 x 60 cm



A³ **Cemento gris | C3**
Ref. TERNA024
sin imptos. 29,95 €

Medidas 30 cm x 60 cm



A³ **Cemento beige | C3**
Ref. TERNA025
sin imptos. 29,95 €

Medidas 30 cm x 60 cm



A³ **Cemento blanco | C3**
Ref. TERNA026
sin imptos. 29,95 €

Medidas 30 cm x 60 cm



A³ **Cemento gris rodapié**
Ref. TERNA027
sin imptos. 2,25 €

Medidas 9 cm x 30 cm



A³ **Cemento beige rodapié**
Ref. TERNA028
sin imptos. 2,25 €

Medidas 9 cm x 30 cm



A³ **Cemento blanco rodapié**
Ref. TERNA029
sin imptos. 2,25 €

Medidas 9 cm x 30 cm



A³ **Cemento gris vierthead**
Ref. TERNA030
sin imptos. 6,90 €

Medidas 15 cm x 30/4 cm



A³ **Cemento beige vierthead**
Ref. TERNA031
sin imptos. 6,90 €

Medidas 15 cm x 30/4 cm



A³ **Cemento blanco vierthead**
Ref. TERNA032
sin imptos. 6,90 €

Medidas 15 cm x 30/4 cm



A³ **Cemento gris peldaño curvo**
Ref. TERNA033
sin imptos. 14,00 €

Medidas 30 cm x 33/4 cm



A³ **Cemento beige peldaño curvo**
Ref. TERNA034
sin imptos. 14,00 €

Medidas 30 cm x 33/4 cm



A³ **Cemento blanco peldaño curvo**
Ref. TERNA035
sin imptos. 14,00 €

Medidas 30 cm x 33/4 cm



A³ **Cemento gris peldaño**
Ref. TERRA193
sin imptos. 75,00 €

Medidas 120 cm x 32/3 cm



A³ **Cemento beige peldaño**
Ref. TERRA191
sin imptos. 75,00 €

Medidas 120 cm x 32/3 cm



A³ **Cemento blanco peldaño**
Ref. TERRA192
sin imptos. 75,00 €

Medidas 120 cm x 32/3 cm

Características, materiales y acabados.

Cerámica mate

Si por el contrario prefieres combinar los contrastes de luz en un interior, nada como nuestros revestimientos y pavimentos con acabados mate para poder contrastar las intensidades de luz.

Cerámica resistente a las manchas

Tras mantener la cara visible expuesta a diversos productos durante tiempo suficiente, se procede, con métodos manuales, a la limpieza de la superficie con detergentes comerciales para ver su reacción y detectar si se producen cambios irreversibles de aspecto. Tras la superación de estas pruebas, se le concede el cumplimiento de la normativa UNE-EN ISO 10545-14:98.

Cerámica resistente ácidos

Comprobación de resistencia a 3 químicos habituales: productos de limpieza, ácidos y alcalinos. En caso de superar la comprobación, el material recibe la distinción de la normativa UNE-EN ISO 10545-13:48.

Cerámica anti-heladas

Tras someter al producto (previamente sumergido en agua) a 100 ciclos de cambios de temperatura entre -5°C y +5°C, si no presenta desperfectos, se considera que cumple con la normativa UNE-EN ISO 10545-12:97.

Cerámica choque-térmico

Tras someter al producto a 10 ciclos de cambios de temperatura entre +15°C y 145°C si no muestra desperfectos, cumple con la normativa UNEEN ISO 10545-9:97 y se le otorga la clasificación de Resistencia al choque térmico.

Cerámica anti slip (ESP)

La norma española UNE-EN 12600:2003, que garantiza la seguridad frente al riesgo de caídas del Código Técnico de la Edificación. La clasificación es según la Resistencia al deslizamiento y se dan Clase 0, 1, 2 y 3.

Packing List | Los packings pueden sufrir variaciones según producción del proveedor.

Modelos	Formato cm	m ² caja	kg caja	m ² palé	kg palé
CIMENTO blanco / gris / beige	30 x 60	1,08	22,89	51,84	1.098,72
CIMENTO blanco / gris / beige	9 x 30 rodapié	30 (pzas.)	19,05	-	-
CIMENTO blanco / gris / beige	15 x 30/4 vierthead	14 (pzas.)	17,5	-	-
CIMENTO blanco / gris / beige	30 x 33/4 peldaño curvo	4 (pzas.)	11,8	-	-
CIMENTO blanco / gris / beige	120 x 32/3 peldaño	2 (pzas.)	21,7	-	-



A³ **Creta blanco**
Ref. TERRA068
sin imptos. 18,75€

Medidas 30cm x 60cm



A³ **Creta blanco rodapié**
Ref. TERRA071
sin imptos. 4,80€

Medidas 7,5cm x 60cm



A³ **Creta beige**
Ref. TERRA069
sin imptos. 18,75€

Medidas 30cm x 60cm



A³ **Creta beige rodapié**
Ref. TERRA072
sin imptos. 4,80€

Medidas 7,5cm x 60cm



A³ **Creta ocre**
Ref. TERRA070
sin imptos. 18,95€

Medidas 30cm x 60cm



A³ **Creta ocre rodapié**
Ref. TERRA073
sin imptos. 4,80€

Medidas 7,5cm x 60cm

Características, materiales y acabados.

Cerámica anti slip (ESP)

La norma española UNE-ENU 12600:2003, que garantiza la seguridad frente al riesgo de caídas del Código Técnico de la Edificación. La clasificación es según la Resistencia al deslizamiento y se dan Clase 0, 1, 2 y 3.

Cerámica mate

Si por el contrario prefieres combinar los contrastes de luz en un interior, nada como nuestros revestimientos y pavimentos con acabados mate para poder contrastar las intensidades de luz.

Cerámica resistente a las manchas

Tras mantener la cara visible expuesta a diversos productos durante tiempo suficiente, se procede, con métodos manuales, a la limpieza de la superficie con detergentes comerciales para ver su reacción y detectar si se producen cambios irreversibles de aspecto. Tras la superación de estas pruebas, se le concede el cumplimiento de la normativa UNE-EN ISO 10545-14:98.

Cerámica resistente ácidos

Comprobación de resistencia a 3 químicos habituales: productos de limpieza, ácidos y alcalinos. En caso de superar la comprobación, el material recibe la distinción de la normativa UNE-EN ISO 10545-13:48.

Cerámica trabada

Para los modelos donde aparezca este icono, se recomienda que la colocación de las piezas mediante junta trabada no supere el 15% de desplazamiento entre líneas para una perfecta colocación del material.

Cerámica anti-heladas

Tras someter al producto (previamente sumergido en agua) a 100 ciclos de cambios de temperatura entre -5°C y +5°C, si no presenta desperfectos, se considera que cumple con la normativa UNE-EN ISO 10545-12:97.

Cerámica in/out

Los nuevos pavimentos **in/out** son la última novedad para el hogar, ya que permiten colocar el mismo modelo, tanto en exteriores como en interiores. Un acabado más suave para interiores y un antidesl. UNE-EN ISO 10545-12:97.

Packing List | Los packings pueden sufrir variaciones según producción del proveedor.

Modelos	Formato cm	m ² caja	kg caja	m ² palé	kg palé
CRETA blanco / beige / ocre	30 x 60	1,26	18,52	60,50	899,06
CRETA blanco / beige / ocre	7,5 x 60 rodapié	6 (pzás.)	6,4	-	-



Revestimientos

Maderas interior

Pavimentos interior

Maderas exterior

Pavimentos exterior

Servicios

Modelo Ambiente
CRETA
beige
30 x 60 cm



Modelo Ambiente

KALSTEN
ópalo
30,3 x 61,3 cm



A³ **Kalsten ópalo | C3**
Ref. TER36011
sin imptos. 23,50 €

Medidas 30,3cm x 61,3cm



A³ **Kalsten ópalo rodapié**
Ref. PACRO101
sin imptos. 4,35 €

Medidas 9cm x 61,3cm



A³ **Kalsten terra | C3**
Ref. TER36012
sin imptos. 23,50 €

Medidas 30,3cm x 61,3cm

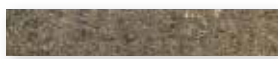

A³ **Kalsten terra rodapié**
Ref. PACRO102
sin imptos. 4,35 €

Medidas 9cm x 61,3cm

Packing List | Los packings pueden sufrir variaciones según producción del proveedor.

Modelos	Formato cm	m ² caja	kg caja	m ² palé	kg palé
KALSTEN ópalo / terra	30,3 x 61,3	1,03	20	52	800
KALSTEN ópalo / terra	9 x 61,3 rodapié	22 (pzás.)	24,9	-	-



Características, materiales y acabados.

Cerámica **anti slip** (ESP)

La norma española UNE-EN 12600:2003, que garantiza la seguridad frente al riesgo de caídas del Código Técnico de la Edificación. La clasificación es según la Resistencia al deslizamiento y se dan Clase 0, 1, 2 y 3.

Cerámica **mate**

Si por el contrario prefieres combinar los contrastes de luz en un interior, nada como nuestros revestimientos y pavimentos con acabados mate para poder contrastar las intensidades de luz.

Cerámica **resistente a las manchas**

Tras mantener la cara visible expuesta a diversos productos durante tiempo suficiente, se procede, con métodos manuales, a la limpieza de la superficie con detergentes comerciales para ver su reacción y detectar si se producen cambios irreversibles de aspecto. Tras la superación de estas pruebas, se le concede el cumplimiento de la normativa UNE-EN ISO 10545-14:98.

Cerámica **resistente ácidos**

Comprobación de resistencia a 3 químicos habituales: productos de limpieza, ácidos y alcalinos. En caso de superar la comprobación, el material recibe la distinción de la normativa UNE-EN ISO 10545-13:48.

Cerámica **trabada**

Para los modelos donde aparezca este icono, se recomienda que la colocación de las piezas mediante junta trabada no supere el 15% de desplazamiento entre líneas para una perfecta colocación del material.

Cerámica **anti-heladas**

Tras someter al producto (previamente sumergido en agua) a 100 ciclos de cambios de temperatura entre -5°C y +5°C, si no presenta desperfectos, se considera que cumple con la normativa UNE-EN ISO 10545-12:97.

Cerámica **choque-térmico**

Tras someter al producto a 10 ciclos de cambios de temperatura entre +15°C y 145°C si no muestra desperfectos, cumple con la normativa UNEEN ISO 10545-9:97 y se le otorga la clasificación de Resistencia al choque térmico.



A³ **Rotsen blanco | C3**
Ref. TERNA044
sin imptos. 33,00€

Medidas 30 cm x 60 cm



A³ **Rotsen gris | C3**
Ref. TERNA045
sin imptos. 33,00€

Medidas 30 cm x 60 cm



A³ **Rotsen blanco rodapié**
Ref. TERNA048
sin imptos. 2,25€

Medidas 9 cm x 30 cm



A³ **Rotsen gris rodapié**
Ref. TERNA049
sin imptos. 2,25€

Medidas 9 cm x 30 cm



NEW

A³ **Rotsen blanco peldaño**
Ref. TERRA187
sin imptos. 75,50€

Medidas 120 cm x 32/3 cm



NEW

A³ **Rotsen gris peldaño**
Ref. TERRA188
sin imptos. 75,50€

Medidas 120 cm x 32/3 cm

Características, materiales y acabados.

Cerámica anti slip (ESP)

La norma española UNE-EN 12600:2003, que garantiza la seguridad frente al riesgo de caídas del Código Técnico de la Edificación. La clasificación es según la Resistencia al deslizamiento y se dan Clase 0, 1, 2 y 3.

Cerámica mate

Si por el contrario prefieres combinar los contrastes de luz en un interior, nada como nuestros revestimientos y pavimentos con acabados mate para poder contrastar las intensidades de luz.

Cerámica resistente a las manchas

Tras mantener la cara visible expuesta a diversos productos durante tiempo suficiente, se procede, con métodos manuales, a la limpieza de la superficie con detergentes comerciales para ver su reacción y detectar si se producen cambios irreversibles de aspecto. Tras la superación de estas pruebas, se le concede el cumplimiento de la normativa UNE-EN ISO 10545-14:98.

Cerámica resistente ácidos

Comprobación de resistencia a 3 químicos habituales: productos de limpieza, ácidos y alcalinos. En caso de superar la comprobación, el material recibe la distinción de la normativa UNE-EN ISO 10545-13:48.

Cerámica trabada

Para los modelos donde aparezca este icono, se recomienda que la colocación de las piezas mediante junta trabada no supere el 15% de desplazamiento entre líneas para una perfecta colocación del material.

Cerámica choque térmico

Tras someter al producto a 10 ciclos de cambios de temperatura entre +15°C y 145°C si no muestra desperfectos, cumple con la normativa UNE-EN ISO 10545-9:97 y se le otorga la clasificación de "Resistencia al choque térmico".

Cerámica antiheladas

Tras someter al producto (previamente sumergido en agua) a 100 ciclos de cambios de temperatura entre -5°C y +5°C, si no presenta desperfectos, se considera que cumple con la normativa UNE-EN ISO 10545-12:97.

Packing List | Los packings pueden sufrir variaciones según producción del proveedor.

Modelos	Formato cm	m ² caja	kg caja	m ² palé	kg palé
ROTSSEN blanco / gris	30 x 60	1,08	22,89	51,84	1098,72
ROTSSEN blanco / gris	9 x 30 rodapié	30 (pzás.)	16,1	-	-
ROTSSEN blanco / gris	120 x 32/3 peldaño	2 (pzás.)	21,7	-	-

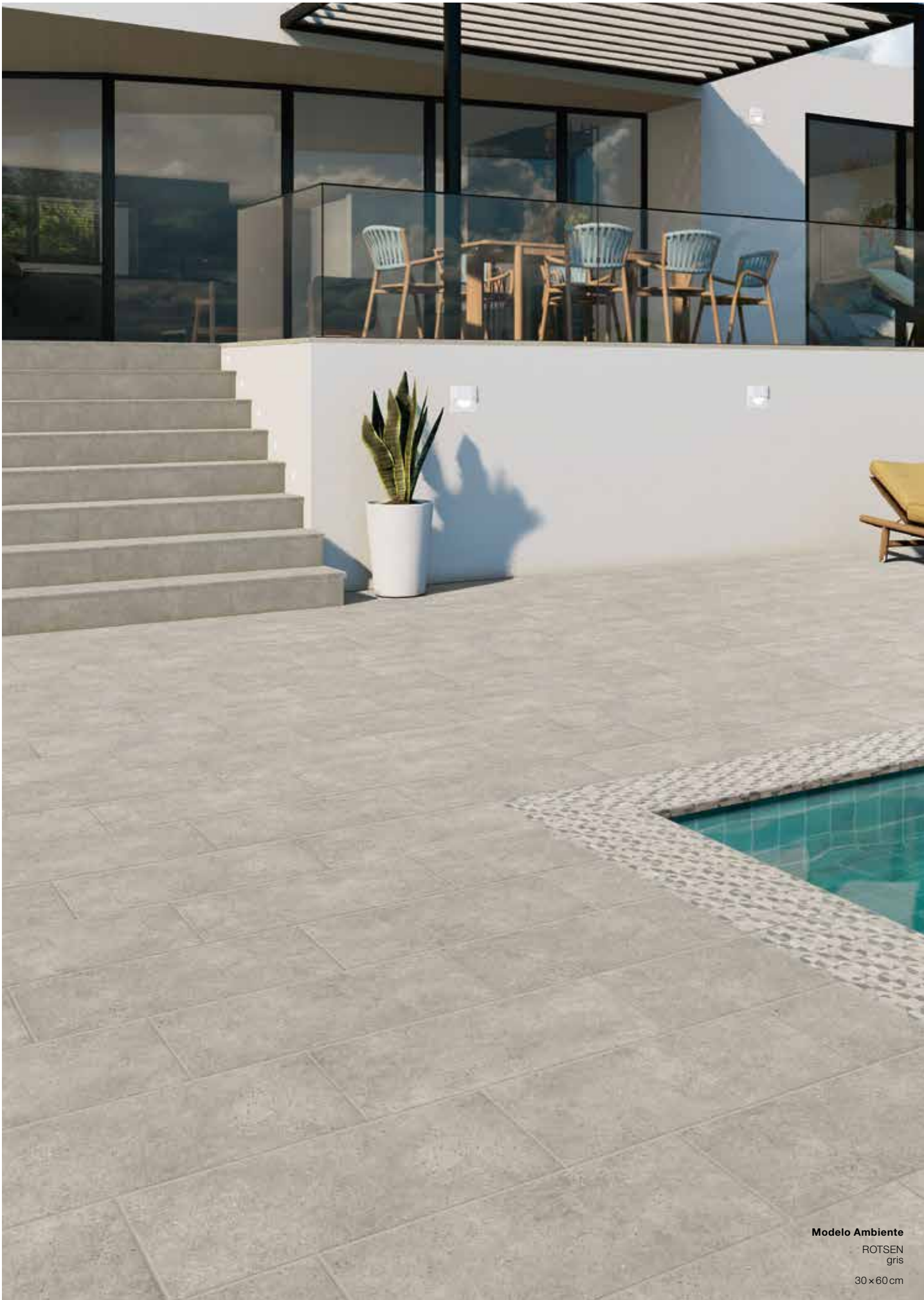

Revestimientos

Maderas interior

Pavimentos interior

Maderas exterior

Pavimentos exterior

Servicios

Modelo Ambiente
ROTSEN
gris
30 x 60 cm



A³ **Mediterránea benisa** | C3

Ref. TER63001
sin imptos. 35,50€

Medidas 36 cm x 36 cm



A³ **Mediterránea calpe** | C3

Ref. TER63003
sin imptos. 35,50€

Medidas 36 cm x 36 cm

Piezas especiales **MEDITERRÁNEA**

Disponibles en los colores de la serie:



A³ **Benisa rodapié**

Ref. TEZ36002
sin imptos. 2,60€

Medidas 9 cm x 36 cm



A³ **Calpe rodapié**

Ref. TEZ36001
sin imptos. 2,60€

Medidas 9 cm x 36 cm



A³ **Benisa peldaño curvo**

Ref. TEP36002
sin imptos. 17,50€

Medidas 36 cm x 33 cm



A³ **Calpe peldaño curvo**

Ref. TEP36001
sin imptos. 17,50€

Medidas 36 cm x 33 cm

Características, materiales y acabados.

Cerámica anti slip (ESP)

La norma española UNE-EN 12600:2003, que garantiza la seguridad frente al riesgo de caídas del Código Técnico de la Edificación. La clasificación es según la Resistencia al deslizamiento y se dan Clase 0, 1, 2 y 3.

Cerámica mate

Si por el contrario prefiere combinar los contrastes de luz en un interior, nada como nuestros revestimientos y pavimentos con acabados mate para poder contrastar las intensidades de luz.

Cerámica resistente a las manchas

Tras mantener la cara visible expuesta a diversos productos durante tiempo suficiente, se procede, con métodos manuales, a la limpieza de la superficie con detergentes comerciales para ver su reacción y detectar si se producen cambios irreversibles de aspecto. Tras la superación de estas pruebas, se le concede el cumplimiento de la normativa UNE-EN ISO 10545-14:98.

Cerámica resistente ácidos

Comprobación de resistencia a 3 químicos habituales: productos de limpieza, ácidos y alcalinos. En caso de superar la comprobación, el material recibe la distinción de la normativa UNE-EN ISO 10545-13:48.

Cerámica anti-heladas

Tras someter al producto (previamente sumergido en agua) a 100 ciclos de cambios de temperatura entre -5°C y +5°C, si no presenta desperfectos, se considera que cumple con la normativa UNE-EN ISO 10545-12:97.

Cerámica choque-térmico

Tras someter al producto a 10 ciclos de cambios de temperatura entre +15°C y 145°C si no muestra desperfectos, cumple con la normativa UNEEN ISO 10545-9:97 y se le otorga la clasificación de Resistencia al choque térmico.

Packing List | Los packings pueden sufrir variaciones según producción del proveedor.

Modelos	Formato cm	m ² caja	kg caja	m ² palé	kg palé
MEDITERRÁNEA benisa / calpe	36 x 36	1	22,72	48	1090,56
MEDITERRÁNEA benisa / calpe	9 x 36 rodapié	30 (pzas.)	22,5	-	-
MEDITERRÁNEA benisa / calpe	36 x 33 peldaño curvo	1 (pzas.)	3,22	-	-



Modelo Ambiente
MEDITARRÁNEA
benisa
36x36cm

Revestimientos

Maderas interior

Pavimentos interior

Maderas exterior

Pavimentos exterior

Servicios

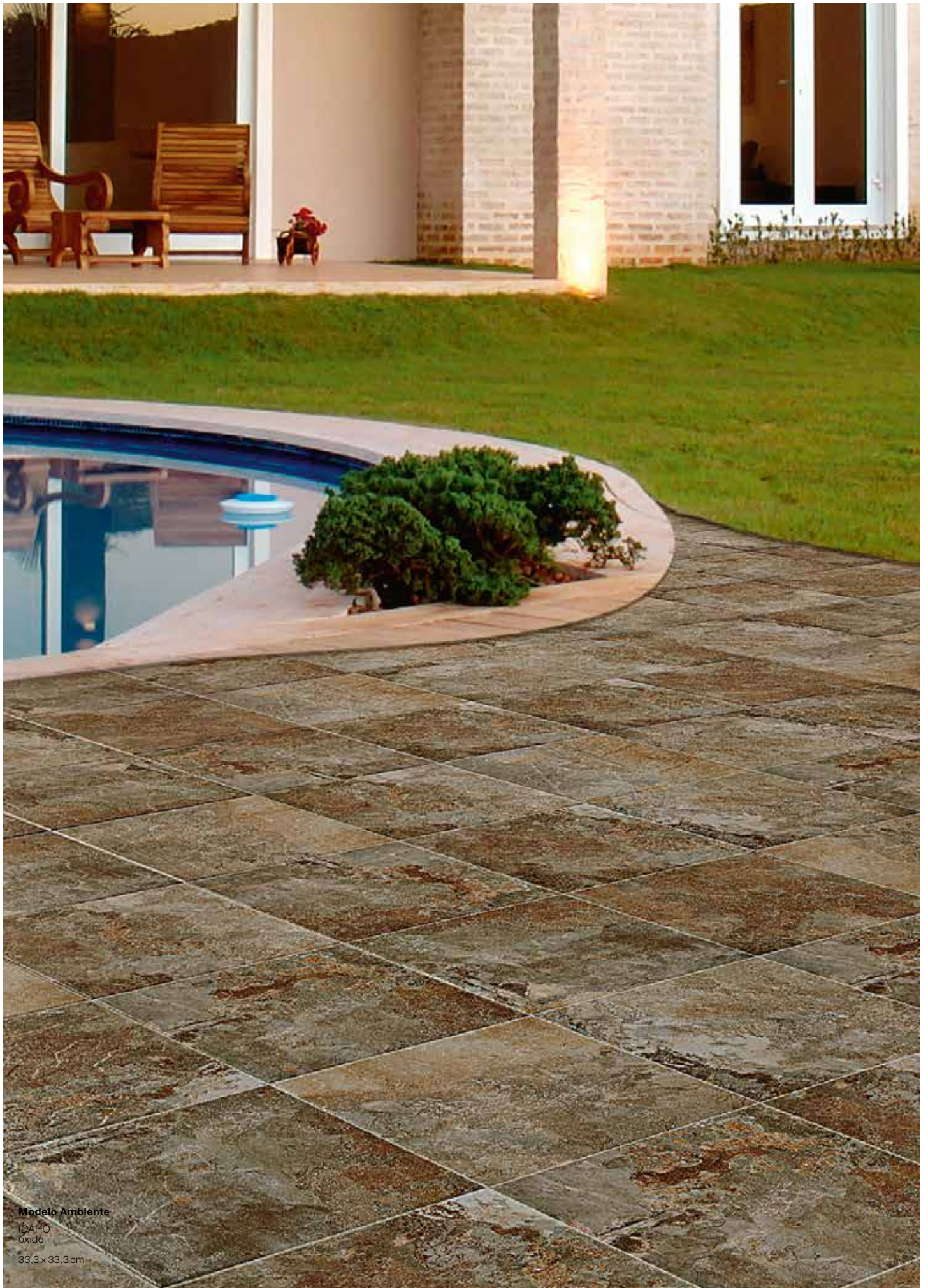

Modelo Ambiente

IDAHO
Óxido

33,3 x 33,3 cm



A³ **Idaho óxido | C3**
Ref. TESTY005
sin imptos. 17,75€

Medidas 33,3 cm x 33,3 cm



A³ **Arizona marengo | C3**
Ref. TES33001
sin imptos. 17,75€

Medidas 33,3 cm x 33,3 cm



A³ **Idaho óxido rodapié**
Ref. TERRA039
sin imptos. 2,10€

Medidas 7,5 cm x 33,3 cm



A³ **Arizona marengo rodapié**
Ref. TERRA040
sin imptos. 2,10€

Medidas 7,5 cm x 33,3 cm

Características, materiales y acabados.

Cerámica **anti slip** (ESP)

La norma española UNE-EN 12600:2003, que garantiza la seguridad frente al riesgo de caídas del Código Técnico de la Edificación. La clasificación es según la Resistencia al deslizamiento y se dan Clase 0, 1, 2 y 3.

Cerámica **mate**

Si por el contrario preferies combinar los contrastes de luz en un interior, nada como nuestros revestimientos y pavimentos con acabados mate para poder contrastar las intensidades de luz.

Cerámica **resistente a las manchas**

Tras mantener la cara visible expuesta a diversos productos durante tiempo suficiente, se procede, con métodos manuales, a la limpieza de la superficie con detergentes comerciales para ver su reacción y detectar si se producen cambios irreversibles de aspecto. Tras la superación de estas pruebas, se le concede el cumplimiento de la normativa UNE-EN ISO 10545-14:98.

Cerámica **resistente ácidos**

Comprobación de resistencia a 3 químicos habituales: productos de limpieza, ácidos y alcalinos. En caso de superar la comprobación, el material recibe la distinción de la normativa UNE-EN ISO 10545-13:48.

Cerámica **anti-heladas**

Tras someter al producto (previamente sumergido en agua) a 100 ciclos de cambios de temperatura entre -5°C y +5°C, si no presenta desperfectos, se considera que cumple con la normativa UNE-EN ISO 10545-12:97.

Cerámica **choque-térmico**

Tras someter al producto a 10 ciclos de cambios de temperatura entre +15°C y 145°C si no muestra desperfectos, cumple con la normativa UNEEN ISO 10545-9:97 y se le otorga la clasificación de Resistencia al choque térmico.

Cerámica **espesor**

Pavimento con un mayor grosor de lo habitual, lo que le confiere unas altas prestaciones mecánicas.

Packing List | Los packings pueden sufrir variaciones según producción del proveedor.

Modelos	Formato cm	m ² caja	kg caja	m ² palé	kg palé
IDAHO óxido. ARIZONA marengo	33,3 x 33,3	1	22,78	54	1230,12
IDAHO óxido. ARIZONA marengo	7,5 x 33,3 rodapié	50 (pzas.)	21,8	-	-



A³ **Kansas arena | C3**
Ref. TES33003
sin imptos. 17,25€

Medidas 33,3cm x 33,3cm



A³ **Kansas gris | C3**
Ref. TES33004
sin imptos. 17,25€

Medidas 33,3cm x 33,3cm



A³ **Kansas moka | C3**
Ref. TES33005
sin imptos. 17,25€

Medidas 33,3cm x 33,3cm



A³ **Kansas arena rodapié**
Ref. TERRA010
sin imptos. 2,10€

Medidas 7,5cm x 33,3cm



A³ **Kansas gris rodapié**
Ref. TERRA038
sin imptos. 2,10€

Medidas 7,5cm x 33,3cm



A³ **Kansas moka rodapié**
Ref. TERRA037
sin imptos. 2,10€

Medidas 7,5cm x 33,3cm

Packing List | Los packings pueden sufrir variaciones según producción del proveedor.

Modelos	Formato cm	m ² caja	kg caja	m ² palé	kg palé
KANSAS arena / gris / moka	33,3 x 33,3	1	22,78	54	1230,12
KANSAS arena / gris / moka	7,5 x 33,3 rodapié	50 (pzas.)	23,5	-	-



Modelo Ambiente
KANSAS
arena
33,3 x 33,3 cm

Características, materiales y acabados.

Cerámica **anti slip** (ESF)

La norma española UNE-EN 12600:2003, que garantiza la seguridad frente al riesgo de caídas del Código Técnico de la Edificación. La clasificación es según la Resistencia al deslizamiento y se dan Clase 0, 1, 2 y 3.

Cerámica **mate**

Si por el contrario prefieres combinar los contrastes de luz en un interior, nada como nuestros revestimientos y pavimentos con acabados mate para poder contrastar las intensidades de luz.

Cerámica **resistente a las manchas**

Tras mantener la cara visible expuesta a diversos productos durante tiempo suficiente, se procede, con métodos manuales, a la limpieza de la superficie con detergentes comerciales para ver su reacción y detectar si se producen cambios irreversibles de aspecto. Tras la superación de estas pruebas, se le concede el cumplimiento de la normativa UNE-EN ISO 10545-14:98.

Cerámica **resistente ácidos**

Comprobación de resistencia a 3 químicos habituales: productos de limpieza, ácidos y alcalinos. En caso de superar la comprobación, el material recibe la distinción de la normativa UNE-EN ISO 10545-13:48.

Cerámica **anti-heladas**

Tras someter al producto (previamente sumergido en agua) a 100 ciclos de cambios de temperatura entre -5°C y +5°C, si no presenta desperfectos, se considera que cumple con la normativa UNE-EN ISO 10545-12:97.

Cerámica **choque-térmico**

Tras someter al producto a 10 ciclos de cambios de temperatura entre +15°C y 145°C si no muestra desperfectos, cumple con la normativa UNEEN ISO 10545-9:97 y se le otorga la clasificación de Resistencia al choque térmico.

Cerámica **espesor**

Pavimento con un mayor grosor de lo habitual, lo que le confiere unas altas prestaciones mecánicas.



Modelo Ambiente

MEDINA
coto

33,3 x 33,3 cm

**A³ Medina beige | C3**Ref. TER33016
sin imptos. 20,95 €

Medidas 33,3 cm x 33,3 cm

**A³ Medina coto | C3**Ref. TER33017
sin imptos. 20,95 €

Medidas 33,3 cm x 33,3 cm

**A³ Medina gris | C3**Ref. TER33018
sin imptos. 20,95 €

Medidas 33,3 cm x 33,3 cm

**A³ Medina beige rodapié**Ref. PACRO316
sin imptos. 2,50 €

Medidas 8 cm x 33,3 cm

**A³ Medina coto rodapié**Ref. PACRO317
sin imptos. 2,50 €

Medidas 8 cm x 33,3 cm

**A³ Medina coto rodapié**Ref. PACRO318
sin imptos. 2,50 €

Medidas 8 cm x 33,3 cm

Características, materiales y acabados.**Cerámica anti slip (ESP)**

La norma española UNE-EN 12600:2003, que garantiza la seguridad frente al riesgo de caídas del Código Técnico de la Edificación. La clasificación es según la Resistencia al deslizamiento y se dan Clase 0, 1, 2 y 3.

Cerámica mate

Si por el contrario prefieres combinar los contrastes de luz en un interior, nada como nuestros revestimientos y pavimentos con acabados mate para poder contrastar las intensidades de luz.

Cerámica resistente a las manchas

Tras mantener la cara visible expuesta a diversos productos durante tiempo suficiente, se procede, con métodos manuales, a la limpieza de la superficie con detergentes comerciales para ver su reacción y detectar si se producen cambios irreversibles de aspecto. Tras la superación de estas pruebas, se le concede el cumplimiento de la normativa UNE-EN ISO 10545-14:98.

Cerámica resistente ácidos

Comprobación de resistencia a 3 químicos habituales: productos de limpieza, ácidos y alcalinos. En caso de superar la comprobación, el material recibe la distinción de la normativa UNE-EN ISO 10545-13:48.

Cerámica anti-heladas

Tras someter al producto (previamente sumergido en agua) a 100 ciclos de cambios de temperatura entre -5°C y +5°C, si no presenta desperfectos, se considera que cumple con la normativa UNE-EN ISO 10545-12:97.

Cerámica choque-térmico

Tras someter al producto a 10 ciclos de cambios de temperatura entre +15°C y 145°C si no muestra desperfectos, cumple con la normativa UNEEN ISO 10545-9:97 y se le otorga la clasificación de Resistencia al choque térmico.

Packing List | Los packings pueden sufrir variaciones según producción del proveedor.

Modelos	Formato cm	m ² caja	kg caja	m ² palé	kg palé
MEDINA beige / coto / gris	33,3 x 33,3	1,33	18,42	66,50	921,05
MEDINA beige / coto / gris	8 x 33,3 rodapié	38 (pzás.)	18	-	-



Modelo Ambiente

MULHACÉN
arena

33,3 x 33,3 cm



A³ **Mulhacén arena | C3**
Ref. TER33007
sin imptos. 20,95 €

Medidas 33,3 cm x 33,3 cm



A³ **Mulhacén rustico | C3**
Ref. TER33008
sin imptos. 20,95 €

Medidas 33,3 cm x 33,3 cm



A³ **Mulhacén arena rodapié**
Ref. PAC33001
sin imptos. 2,50 €

Medidas 8 cm x 33,3 cm



A³ **Mulhacén rustico rodapié**
Ref. PAC33011
sin imptos. 2,50 €

Medidas 8 cm x 33,3 cm

Características, materiales y acabados.

Cerámica **anti slip** (ESP)

La norma española UNE-ENU 12600:2003, que garantiza la seguridad frente al riesgo de caídas del Código Técnico de la Edificación. La clasificación es según la Resistencia al deslizamiento y se dan Clase 0, 1, 2 y 3.

Cerámica **mate**

Si por el contrario prefieres combinar los contrastes de luz en un interior, nada como nuestros revestimientos y pavimentos con acabados mate para poder contrastar las intensidades de luz.

Cerámica **resistente a las manchas**

Tras mantener la cara visible expuesta a diversos productos durante tiempo suficiente, se procede, con métodos manuales, a la limpieza de la superficie con detergentes comerciales para ver su reacción y detectar si se producen cambios irreversibles de aspecto. Tras la superación de estas pruebas, se le concede el cumplimiento de la normativa UNE-EN ISO 10545-14:98.

Cerámica **resistente ácidos**

Comprobación de resistencia a 3 químicos habituales: productos de limpieza, ácidos y alcalinos. En caso de superar la comprobación, el material recibe la distinción de la normativa UNE-EN ISO 10545-13:48.

Cerámica **anti-heladas**

Tras someter al producto (previamente sumergido en agua) a 100 ciclos de cambios de temperatura entre -5°C y +5°C, si no presenta desperfectos, se considera que cumple con la normativa UNE-EN ISO 10545-12:97.

Cerámica **choque-térmico**

Tras someter al producto a 10 ciclos de cambios de temperatura entre +15°C y 145°C si no muestra desperfectos, cumple con la normativa UNEEN ISO 10545-9:97 y se le otorga la clasificación de Resistencia al choque térmico.

Packing List | Los packings pueden sufrir variaciones según producción del proveedor.

Modelos	Formato cm	m ² caja	kg caja	m ² palé	kg palé
MULHACÉN arena / rustico	33,3 x 33,3	1,33	18,42	66,50	921,05
MULHACÉN arena / rustico	8 x 33,3 rodapié	38 (pzas.)	18	-	-



A³ **Nature | C3**
Ref. TAR33001
sin imptos. 29,95 €

Medidas 33 cm x 33 cm



A³ **Nature rodapié (ML145)**
Ref. ARARO033
sin imptos. 2,25 €

Medidas 8 cm x 33 cm



A³ **Nature vierteaguas (PZ225)**
Ref. ARAVI033
sin imptos. 10,00 €

Medidas 33 cm x 33 cm



A³ **Nature peldaño recto natural (PZ240)**
Ref. ARAPE316
sin imptos. 10,95 €

Medidas 33 x 33 x 5 cm



A³ **Nature peldaño recto esquina natural (PZ465)**
Ref. ARAPE317
sin imptos. 31,50 €

Medidas 33 x 33 x 5 cm



A³ **Nature pasamanos interior (00016)**
Ref. ARAPA019
sin imptos. 7,25 €

Medidas 24,4 cm x 15,5 cm

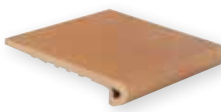

A³ **Nature peldaño fiorentino (PZ240)**
Ref. ARAPE033
sin imptos. 11,00 €

Medidas 33 cm x 33 cm



A³ **Nature peldaño fiorentino esquina natural (PZ465)**
Ref. ARAPE002
sin imptos. 31,50 €

Medidas 33 cm x 33 cm



A³ **Nature pasamanos interior (00017)**
Ref. ARAPA016
sin imptos. 6,75 €

Medidas 24,4 cm x 12,5 cm

Características, materiales y acabados.

Cerámica anti slip (ESP)
La norma española UNE-EN 12600:2003, que garantiza la seguridad frente al riesgo de caídas del Código Técnico de la Edificación. La clasificación es según la Resistencia al deslizamiento y se dan Clase 0, 1, 2 y 3.

Cerámica mate
Si por el contrario prefiere combinar los contrastes de luz en un interior, nada como nuestros revestimientos y pavimentos con acabados mate para poder contrastar las intensidades de luz.

Cerámica resistente a las manchas
Tras mantener la cara visible expuesta a diversos productos durante tiempo suficiente, se procede, con métodos manuales, a la limpieza de la superficie con detergentes comerciales para ver su reacción y detectar si se producen cambios irreversibles de aspecto. Tras la superación de estas pruebas, se le concede el cumplimiento de la normativa UNE-EN ISO 10545-14:98.

Cerámica resistente ácidos
Comprobación de resistencia a 3 químicos habituales: productos de limpieza, ácidos y alcalinos. En caso de superar la comprobación, el material recibe la distinción de la normativa UNE-EN ISO 10545-13:48.

Cerámica anti-heladas
Tras someter al producto (previamente sumergido en agua) a 100 ciclos de cambios de temperatura entre -5°C y +5°C, si no presenta desperfectos, se considera que cumple con la normativa UNE-EN ISO 10545-12:97.

Cerámica choque-térmico
Tras someter al producto a 10 ciclos de cambios de temperatura entre +15°C y 145°C si no muestra desperfectos, cumple con la normativa UNEEN ISO 10545-9:97 y se le otorga la clasificación de Resistencia al choque térmico.

Packing List | Los packings pueden sufrir variaciones según producción del proveedor.

Modelos	Formato cm	m ² caja	kg caja	m ² palé	kg palé
NATURE	33 x 33	0,67	32,68	42,88	2091,52
NATURE Ref. ARARO033 <i>pieza especial</i>	8 x 33 rodapié	24 (pzas.)	18	-	-
NATURE Ref. ARAVI033 <i>pieza especial</i>	33 x 33 vierteaguas	6 (pzas.)	21	-	-
NATURE Ref. ARAPE316 <i>pieza especial</i>	33 x 33 x 5 peldaño	6 (pzas.)	22,1	-	-
NATURE Ref. ARAPE033 <i>pieza especial</i>	33 x 33 peldaño	6 (pzas.)	25,2	-	-
NATURE Ref. ARAPA019 <i>pieza especial</i>	24,4 x 15,5 pasamanos interior	8 (pzas.)	17,8	-	-
NATURE Ref. ARAPA016 <i>pieza especial</i>	24,4 x 12,5 pasamanos interior	11 (pzas.)	19,3	-	-
NATURE Ref. ARAPE317 <i>pieza especial</i>	33 x 33 x 5 esquina peldaño	2 (pzas.)	12,2	-	-
NATURE Ref. ARAPE002 <i>pieza especial</i>	33 x 33 esquina peldaño	2 (pzas.)	11	-	-

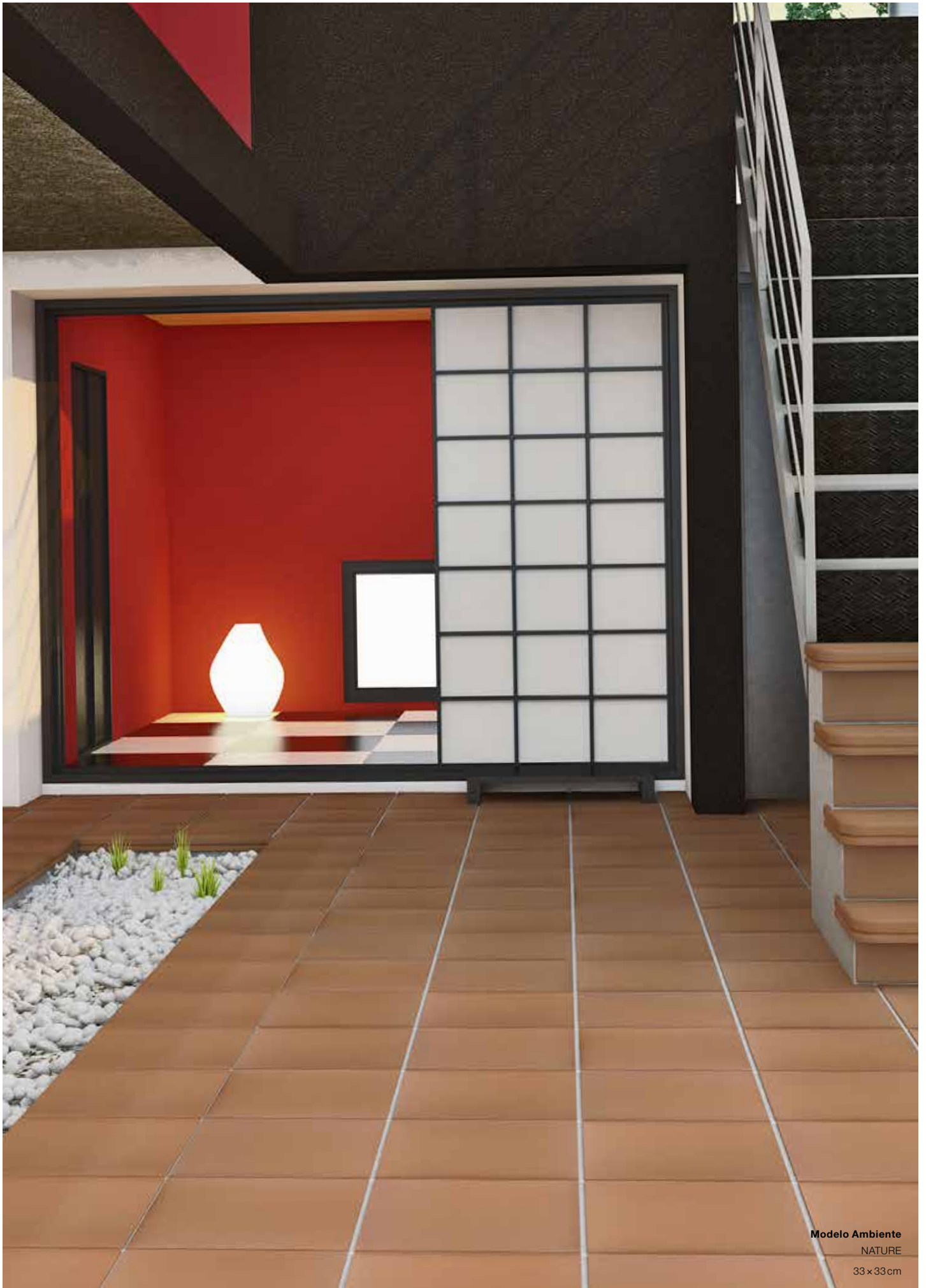

Revestimientos

Maderas interior

Pavimentos interior

Maderas exterior

Pavimentos exterior

Servicios

Modelo Ambiente
NATURE
33 x 33 cm



A³ **Pam cuero | C3**
Ref. TERRA008
sin imptos. 14,50€

Medidas 33,3 cm x 33,3 cm



A³ **Pam cuero rodapié**
Ref. TERRA009
sin imptos. 2,10€

Medidas 7,5 cm x 33,3 cm

Características, materiales y acabados.

Cerámica anti slip (ESP)

La norma española UNE-EN 12600:2003, que garantiza la seguridad frente al riesgo de caídas del Código Técnico de la Edificación. La clasificación es según la Resistencia al deslizamiento y se dan Clase 0, 1, 2 y 3.

Cerámica mate

Si por el contrario prefiere combinar los contrastes de luz en un interior, nada como nuestros revestimientos y pavimentos con acabados mate para poder contrastar las intensidades de luz.

Cerámica resistente a las manchas

Tras mantener la cara visible expuesta a diversos productos durante tiempo suficiente, se procede, con métodos manuales, a la limpieza de la superficie con detergentes comerciales para ver su reacción y detectar si se producen cambios irreversibles de aspecto. Tras la superación de estas pruebas, se le concede el cumplimiento de la normativa UNE-EN ISO 10545-14:98.

Cerámica resistente ácidos

Comprobación de resistencia a 3 químicos habituales: productos de limpieza, ácidos y alcalinos. En caso de superar la comprobación, el material recibe la distinción de la normativa UNE-EN ISO 10545-13:48.

Packing List | Los packings pueden sufrir variaciones según producción del proveedor.

Modelos	Formato cm	m ² caja	kg caja	m ² palé	kg palé
PAM cuero	33,3 x 33,3	1,45	17,37	78,3	1360
PAM cuero	7,5 x 33,3 rodapié	50 (pzas.)	23,5	-	-

Modelo Ambiente
PAM
cuero
33,3x33 cm



Revestimientos

Maderas interior

Pavimentos interior

Maderas exterior

Pavimentos exterior

Servicios



A³ **Roda coto | C3**
Ref. TPA33001
sin imptos. 24,25€

Medidas 33,3cm x 33,3cm



A³ **Roda gris | C3**
Ref. TPA33002
sin imptos. 24,25€

Medidas 33,3cm x 33,3cm



A³ **Roda haro coto rodapié**
Ref. PAC33007
sin imptos. 2,50€

Medidas 8cm x 33,3cm



A³ **Roda haro gris rodapié**
Ref. PAC33006
sin imptos. 2,50€

Medidas 8cm x 33,3cm

Características, materiales y acabados.

Cerámica anti slip (ESP)
La norma española UNE-EN 12600:2003, que garantiza la seguridad frente al riesgo de caídas del Código Técnico de la Edificación. La clasificación es según la Resistencia al deslizamiento y se dan Clase 0, 1, 2 y 3.

Cerámica mate
Si por el contrario prefiere combinar los contrastes de luz en un interior, nada como nuestros revestimientos y pavimentos con acabados mate para poder contrastar las intensidades de luz.

Cerámica resistente a las manchas
Tras mantener la cara visible expuesta a diversos productos durante tiempo suficiente, se procede, con métodos manuales, a la limpieza de la superficie con detergentes comerciales para ver su reacción y detectar si se producen cambios irreversibles de aspecto. Tras la superación de estas pruebas, se le concede el cumplimiento de la normativa UNE-EN ISO 10545-14:98.

Cerámica resistente ácidos
Comprobación de resistencia a 3 químicos habituales: productos de limpieza, ácidos y alcalinos. En caso de superar la comprobación, el material recibe la distinción de la normativa UNE-EN ISO 10545-13:48.

Cerámica anti-heladas
Tras someter al producto (previamente sumergido en agua) a 100 ciclos de cambios de temperatura entre -5°C y +5°C, si no presenta desperfectos, se considera que cumple con la normativa UNE-EN ISO 10545-12:97.

Cerámica choque-térmico
Tras someter al producto a 10 ciclos de cambios de temperatura entre +15°C y 145°C si no muestra desperfectos, cumple con la normativa UNEEN ISO 10545-9:97 y se le otorga la clasificación de Resistencia al choque térmico.

Packing List | Los packings pueden sufrir variaciones según producción del proveedor.

Modelos	Formato cm	m ² caja	kg caja	m ² palé	kg palé
RODA coto / gris	33,3 x 33,3	1,33	18,3	61,18	841,8
RODA coto / gris	8 x 33,3 rodapié	46 (pzas.)	28,5	-	-



Modelo Ambiente

RODA
coto

33,3 x 33,3 cm

Revestimientos

Maderas interior

Pavimentos interior

Maderas exterior

Pavimentos exterior

Servicios



Modelo Ambiente

TOBA
gris

33,15 x 33,15 cm



A³ **Toba cotto | C3**
Ref. TERGA016
sin imptos. 23,50€

Medidas 33,15 cm x 33,15 cm



A³ **Toba natura | C3**
Ref. TERGA017
sin imptos. 23,50€

Medidas 33,15 cm x 33,15 cm



A³ **Toba gris | C3**
Ref. TERGA018
sin imptos. 23,50€

Medidas 33,15 cm x 33,15 cm



A³ **Toba cotto rodapié**
Ref. TERGA025
sin imptos. 1,80€

Medidas 8 cm x 33 cm



A³ **Toba natura rodapié**
Ref. TERGA026
sin imptos. 1,80€

Medidas 8 cm x 33 cm



A³ **Toba gris rodapié**
Ref. TERGA027
sin imptos. 1,80€

Medidas 8 cm x 33 cm

Packing List | Los packings pueden sufrir variaciones según producción del proveedor.

Modelos	Formato cm	m ² caja	kg caja	m ² palé	kg palé
TOBA cotto / natura / gris	33,15 x 33,15	1,32	17,86	63,36	857,472
TOBA cotto / natura / gris	8 x 33 rodapié	30 (pzás.)	13	-	-



Características, materiales y acabados.

Cerámica **anti slip** (ESP)

La norma española UNE-EN 12600:2003, que garantiza la seguridad frente al riesgo de caídas del Código Técnico de la Edificación. La clasificación es según la Resistencia al deslizamiento y se dan Clase 0, 1, 2 y 3.

Cerámica **mate**

Si por el contrario prefieres combinar los contrastes de luz en un interior, nada como nuestros revestimientos y pavimentos con acabados mate para poder contrastar las intensidades de luz.

Cerámica **resistente a las manchas**

Tras mantener la cara visible expuesta a diversos productos durante tiempo suficiente, se procede, con métodos manuales, a la limpieza de la superficie con detergentes comerciales para ver su reacción y detectar si se producen cambios irreversibles de aspecto. Tras la superación de estas pruebas, se le concede el cumplimiento de la normativa UNE-EN ISO 10545-14:98.

Cerámica **resistente ácidos**

Comprobación de resistencia a 3 químicos habituales: productos de limpieza, ácidos y alcalinos. En caso de superar la comprobación, el material recibe la distinción de la normativa UNE-EN ISO 10545-13:48.

Cerámica **anti-heladas**

Tras someter al producto (previamente sumergido en agua) a 100 ciclos de cambios de temperatura entre -5°C y +5°C, si no presenta desperfectos, se considera que cumple con la normativa UNE-EN ISO 10545-12:97.

Cerámica **choque-térmico**

Tras someter al producto a 10 ciclos de cambios de temperatura entre +15°C y 145°C si no muestra desperfectos, cumple con la normativa UNEEN ISO 10545-9:97 y se le otorga la clasificación de Resistencia al choque térmico.



Modelo Ambiente
BELLATERRA
cobre
30x30cm

**A³ Bellaterra cobre | C3**Ref. TERRA194
sin imptos. 29,50 €

Medidas 30 cm x 30 cm

**A³ Bellaterra natural | C3**Ref. TERRA195
sin imptos. 29,50 €

Medidas 30 cm x 30 cm

**A³ Bellaterra cobre rodapié**Ref. TERRA200
sin imptos. 2,25 €

Medidas 9 cm x 30 cm

**A³ Bellaterra natural rodapié**Ref. TERRA201
sin imptos. 2,25 €

Medidas 9 cm x 30 cm

**A³ Bellaterra cobre peldaño curvo**Ref. TERRA196
sin imptos. 14,75 €

Medidas 30 cm x 33/4 cm

**A³ Bellaterra natural peldaño curvo**Ref. TERRA197
sin imptos. 14,75 €

Medidas 30 cm x 33/4 cm

**A³ Bellaterra cobre vierteaguas**Ref. TERRA198
sin imptos. 6,90 €

Medidas 15 cm x 30/4 cm

**A³ Bellaterra natural vierteaguas**Ref. TERRA199
sin imptos. 6,90 €

Medidas 15 cm x 30/4 cm

PIEZAS ESPECIALES SOBRE ENCARGO**BELLATERRA** angulo peldaño cotto nature cerdeña G-19 - Medidas: 33 x 46/4 - Ref. NATU2887**BELLATERRA** angulo peldaño cotto nature siena G-19 - Medidas: 33 x 46/4 - Ref. NATPZ068**BELLATERRA** zanquin izq cotto nature siena G-10 - Medidas: 9 x 36 - Ref. NATPZ002**BELLATERRA** zanquin dcho cotto nature siena G-10 - Medidas: 9 x 36 - Ref. NATU0327**BELLATERRA** zanquin izq cotto nature cerdeña G-10 - Medidas: 9 x 36 - Ref. NATU0328**BELLATERRA** zanquin dcho cotto nature cerdeña G-10 - Medidas: 9 x 36 - Ref. NATU0329**Packing List** | Los packings pueden sufrir variaciones según producción del proveedor.

Modelos	Formato cm	m ² caja	kg caja	m ² palé	kg palé
BELLATERRA cobre / natural	30 x 30	1	20,13	72,00	1449,36
BELLATERRA cobre / natural	9 x 30 rodapié	30 (pzás.)	19,5	-	-
BELLATERRA cobre / natural	30 x 33/4 peldaño curvo	4 (pzás.)	11,8	-	-
BELLATERRA cobre / natural	15 x 30/4 vierteaguas	14 (pzás.)	20,4	-	-

Características, materiales y acabados.**Cerámica anti slip (ESP)**

La norma española UNE-ENU 12600:2003, que garantiza la seguridad frente al riesgo de caídas del Código Técnico de la Edificación. La clasificación es según la Resistencia al deslizamiento y se dan Clase 0, 1, 2 y 3.

Cerámica mate

Si por el contrario prefieres combinar los contrastes de luz en un interior, nada como nuestros revestimientos y pavimentos con acabados mate para poder contrastar las intensidades de luz.

Cerámica resistente a las manchas

Tras mantener la cara visible expuesta a diversos productos durante tiempo suficiente, se procede, con métodos manuales, a la limpieza de la superficie con detergentes comerciales para ver su reacción y detectar si se producen cambios irreversibles de aspecto. Tras la superación de estas pruebas, se le concede el cumplimiento de la normativa UNE-EN ISO 10545-14:98.

Cerámica resistente ácidos

Comprobación de resistencia a 3 químicos habituales: productos de limpieza, ácidos y alcalinos. En caso de superar la comprobación, el material recibe la distinción de la normativa UNE-EN ISO 10545-13:48.

Cerámica anti-heladas

Tras someter al producto (previamente sumergido en agua) a 100 ciclos de cambios de temperatura entre -5°C y +5°C, si no presenta desperfectos, se considera que cumple con la normativa UNE-EN ISO 10545-12:97.

Cerámica choque-térmico

Tras someter al producto a 10 ciclos de cambios de temperatura entre +15°C y 145°C si no muestra desperfectos, cumple con la normativa UNEEN ISO 10545-9:97 y se le otorga la clasificación de Resistencia al choque térmico.



A³ **Peñarroya gris | C3**
Ref. TER30012
sin imptos. 30,00€

Medidas 30 cm x 30 cm



A³ **Peñarroya beige | C3**
Ref. TER30013
sin imptos. 30,00€

Medidas 30 cm x 30 cm



A³ **Peñarroya gris rodapié**
Ref. TEZ30018
sin imptos. 2,25€

Medidas 9 cm x 30 cm



A³ **Peñarroya beige rodapié**
Ref. TEZ30019
sin imptos. 2,25€

Medidas 9 cm x 30 cm

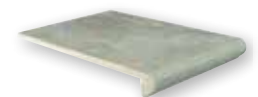

A³ **Peñarroya gris peldaño curvo**
Ref. TEP30015
sin imptos. 14,75€

Medidas 30 cm x 33/4 cm

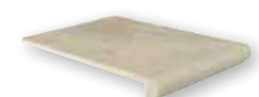

A³ **Peñarroya beige peldaño curvo**
Ref. TEP30016
sin imptos. 14,75€

Medidas 30 cm x 33/4 cm



A³ **Peñarroya gris peldaño**
Ref. TERRA190
sin imptos. 75,50€

Medidas 120 cm x 32/3 cm



A³ **Peñarroya beige peldaño**
Ref. TERRA189
sin imptos. 75,50€

Medidas 120 cm x 32/3 cm

Características, materiales y acabados.

Cerámica anti slip (ESP)

La norma española UNE-EN 12600:2003, que garantiza la seguridad frente al riesgo de caídas del Código Técnico de la Edificación. La clasificación es según la Resistencia al deslizamiento y se dan Clase 0, 1, 2 y 3.

Cerámica mate

Si por el contrario prefiere combinar los contrastes de luz en un interior, nada como nuestros revestimientos y pavimentos con acabados mate para poder contrastar las intensidades de luz.

Cerámica resistente a las manchas

Tras mantener la cara visible expuesta a diversos productos durante tiempo suficiente, se procede, con métodos manuales, a la limpieza de la superficie con detergentes comerciales para ver su reacción y detectar si se producen cambios irreversibles de aspecto. Tras la superación de estas pruebas, se le concede el cumplimiento de la normativa UNE-EN ISO 10545-14:98.

Cerámica resistente ácidos

Comprobación de resistencia a 3 químicos habituales: productos de limpieza, ácidos y alcalinos. En caso de superar la comprobación, el material recibe la distinción de la normativa UNE-EN ISO 10545-13:48.

Cerámica anti-heladas

Tras someter al producto (previamente sumergido en agua) a 100 ciclos de cambios de temperatura entre -5°C y +5°C, si no presenta desperfectos, se considera que cumple con la normativa UNE-EN ISO 10545-12:97.

Cerámica choque-térmico

Tras someter al producto a 10 ciclos de cambios de temperatura entre +15°C y 145°C si no muestra desperfectos, cumple con la normativa UNEEN ISO 10545-9:97 y se le otorga la clasificación de Resistencia al choque térmico.

Packing List | Los packings pueden sufrir variaciones según producción del proveedor.

Modelos	Formato cm	m ² caja	kg caja	m ² palé	kg palé
PEÑARROYA gris / beige	30 x 30	1	18,26	72	1.314,72
PEÑARROYA gris / beige	9 x 30 rodapié	30 (pzas.)	17,4	-	-
PEÑARROYA gris / beige	30 x 33/4 peldaño curvo	4 (pzas.)	11,8	-	-
PEÑARROYA gris / beige	120 x 32/3 peldaño	2 (pzas.)	21,7	-	-



Revestimientos

Maderas interior

Pavimentos interior

Maderas exterior

Pavimentos exterior

Servicios

Modelo Ambiente
PEÑARROYA
beige
30 x 30 cm



A³ **Rotsen blanco | C3**

Ref. TERRA185
sin imptos. 29,50 €

Medidas 30 cm x 30 cm



A³ **Rotsen gris | C3**

Ref. TERRA186
sin imptos. 29,50 €

Medidas 30 cm x 30 cm



NEW

A³ **Rotsen blanco peldaño**

Ref. TERRA187
sin imptos. 75,50 €

Medidas 120 cm x 32/3 cm



NEW

A³ **Rotsen gris peldaño**

Ref. TERRA188
sin imptos. 75,50 €

Medidas 120 cm x 32/3 cm

PIEZAS ESPECIALES SOBRE ENCARGO

- ROTSSEN** peldaño curvo rocks white - Medidas: 30 x 33/4 - Ref. TERNA046
- ROTSSEN** peldaño curvo rocks grey - Medidas: 30 x 33/4 - Ref. TERNA047
- ROTSSEN** ang.peld. rocks white G-19 - Medidas: 33 x 46/4 - Ref. NATU2958
- ROTSSEN** ang.peld. rocks grey G-19 - Medidas: 33 x 46/4 - Ref. NATU2959
- ROTSSEN** vierteaguas rocks white - Medidas: 15 x 30/4 - Ref. TERNA050
- ROTSSEN** vierteaguas rocks grey - Medidas: 15 x 30/4 - Ref. TERNA051
- ROTSSEN** zanquin rocks white izd.G-10 - Medidas: 9 x 30 - Ref. NATU0184
- ROTSSEN** zanquin rocks grey izd.G-10 - Medidas: 9 x 30 - Ref. NATU0186
- ROTSSEN** zanquin rocks white dch.G-10 - Medidas: 9 x 30 - Ref. NATU0185
- ROTSSEN** zanquin rocks grey dch.G-10 - Medidas: 9 x 30 - Ref. NATU0187

Características, materiales y acabados.

Cerámica anti slip (ESP)

La norma española UNE-EN 12600:2003, que garantiza la seguridad frente al riesgo de caídas del Código Técnico de la Edificación. La clasificación es según la Resistencia al deslizamiento y se dan Clase 0, 1, 2 y 3.

Cerámica mate

Si por el contrario prefiere combinar los contrastes de luz en un interior, nada como nuestros revestimientos y pavimentos con acabados mate para poder contrastar las intensidades de luz.

Cerámica resistente a las manchas

Tras mantener la cara visible expuesta a diversos productos durante tiempo suficiente, se procede, con métodos manuales, a la limpieza de la superficie con detergentes comerciales para ver su reacción y detectar si se producen cambios irreversibles de aspecto. Tras la superación de estas pruebas, se le concede el cumplimiento de la normativa UNE-EN ISO 10545-14:98.

Cerámica resistente ácidos

Comprobación de resistencia a 3 químicos habituales: productos de limpieza, ácidos y alcalinos. En caso de superar la comprobación, el material recibe la distinción de la normativa UNE-EN ISO 10545-13:48.

Cerámica anti-heladas

Tras someter al producto (previamente sumergido en agua) a 100 ciclos de cambios de temperatura entre -5°C y +5°C, si no presenta desperfectos, se considera que cumple con la normativa UNE-EN ISO 10545-12:97.

Cerámica choque-térmico

Tras someter al producto a 10 ciclos de cambios de temperatura entre +15°C y 145°C si no muestra desperfectos, cumple con la normativa UNEEN ISO 10545-9:97 y se le otorga la clasificación de Resistencia al choque térmico.

Packing List | Los packings pueden sufrir variaciones según producción del proveedor.

Modelos	Formato cm	m ² caja	kg caja	m ² palé	kg palé
ROTSSEN blanco / gris	30 x 30	1	20,13	72	1449,36
ROTSSEN blanco / gris	120 x 32/3 peldaño	2 (pzas.)	21,7	-	-

Modelo Ambiente

ROTSSEN

blanco

30x30cm



Revestimientos

Maderas interior

Pavimentos interior

Maderas exterior

Pavimentos exterior

Servicios



A³ **Occitania nord | C3**
Ref. TER24002
sin imptos. 34,50€

Medidas 22,5cm x 45cm



A³ **Occitania nord rodapié**
Ref. TEZ36005
sin imptos. 2,60€

Medidas 9cm x 36cm



A³ **Occitania nord peldaño curvo**
Ref. TEP22002
sin imptos. 10,25€

Medidas 22,5cm x 33/4cm



A³ **Occitania est | C3**
Ref. TER24003
sin imptos. 34,50€

Medidas 22,5cm x 45cm



A³ **Occitania est rodapié**
Ref. TEZ36006
sin imptos. 2,60€

Medidas 9cm x 36cm



A³ **Occitania est peldaño curvo**
Ref. TEP22003
sin imptos. 10,25€

Medidas 22,5cm x 33/4cm

Packing List | Los packings pueden sufrir variaciones según producción del proveedor.

Modelos	Formato cm	m ² caja	kg caja	m ² palé	kg palé
OCCITANIA nord / est	22,5x45	1,01	21,1	72,72	1519,2
OCCITANIA nord / est	9x36 rodapié	30 (pzás.)	22,5	-	-
OCCITANIA nord / est	22,5x33/4 peldaño curvo	8 (pzás.)	17,1	-	-

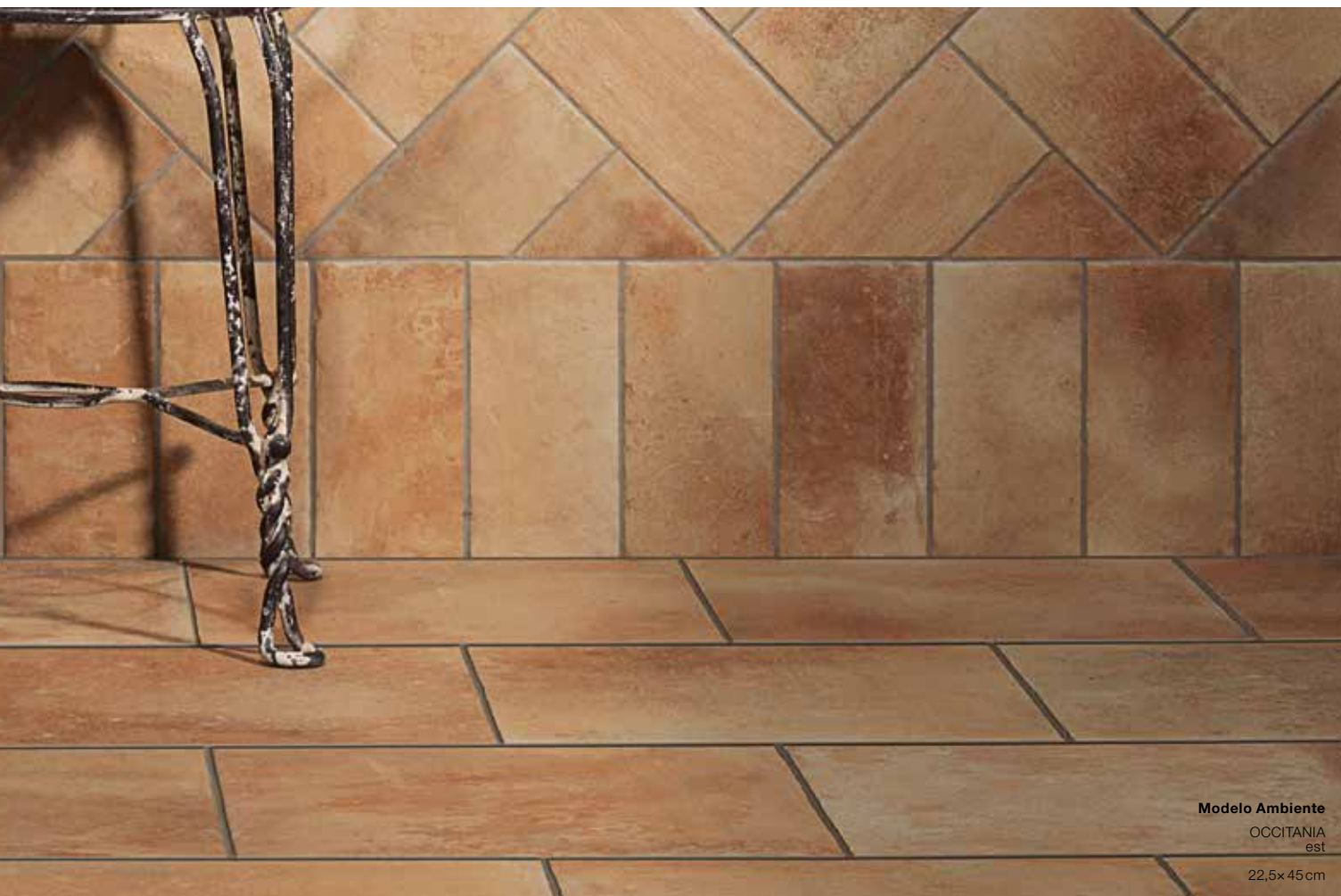

Modelo Ambiente

OCCITANIA
est

22,5x45cm

Características, materiales y acabados.

Cerámica **anti slip** (ESP)

La norma española UNE-EN 12600:2003, que garantiza la seguridad frente al riesgo de caídas del Código Técnico de la Edificación. La clasificación es según la Resistencia al deslizamiento y se dan Clase 0, 1, 2 y 3.

Cerámica **mate**

Si por el contrario prefieres combinar los contrastes de luz en un interior, nada como nuestros revestimientos y pavimentos con acabados mate para poder contrastar las intensidades de luz.

Cerámica **resistente a las manchas**

Tras mantener la cara visible expuesta a diversos productos durante tiempo suficiente, se procede, con métodos manuales, a la limpieza de la superficie con detergentes comerciales para ver su reacción y detectar si se producen cambios irreversibles de aspecto. Tras la superación de estas pruebas, se le concede el cumplimiento de la normativa UNE-EN ISO 10545-14:98.

Cerámica **resistente ácidos**

Comprobación de resistencia a 3 químicos habituales: productos de limpieza, ácidos y alcalinos. En caso de superar la comprobación, el material recibe la distinción de la normativa UNE-EN ISO 10545-13:48.

Cerámica **anti-heladas**

Tras someter al producto (previamente sumergido en agua) a 100 ciclos de cambios de temperatura entre -5°C y +5°C, si no presenta desperfectos, se considera que cumple con la normativa UNE-EN ISO 10545-12:97.

Cerámica **choque-térmico**

Tras someter al producto a 10 ciclos de cambios de temperatura entre +15°C y 145°C si no muestra desperfectos, cumple con la normativa UNEEN ISO 10545-9:97 y se le otorga la clasificación de Resistencia al choque térmico. UNE-EN ISO 10545-12:97.



Modelo Ambiente

LA BISBAL
natural

22 x 45cm



A³ **La Bisbal natural | C3**
Ref. TERRA179
sin imptos. 36,50 €

Medidas 22 cm x 45 cm



A³ **La Bisbal terracotta | C3**
Ref. TERRA180
sin imptos. 36,50 €

Medidas 22 cm x 45 cm



A³ **La Bisbal natural rodapié**
Ref. TERRA183
sin imptos. 4,80 €

Medidas 9 cm x 45 cm



A³ **La Bisbal terracotta rodapié**
Ref. TERRA184
sin imptos. 4,80 €

Medidas 9 cm x 45 cm



A³ **La Bisbal natural peldaño curvo**
Ref. TERRA181
sin imptos. 24,95 €

Medidas 45 cm x 33/4 cm



A³ **La Bisbal terracotta peldaño curvo**
Ref. TERRA182
sin imptos. 24,95 €

Medidas 45 cm x 33/4 cm

PIEZAS ESPECIALES SOBRE ENCARGO

- LA BISBAL** argile verona - Medidas: 45 x 45 - Ref. NATU3155
- LA BISBAL** argile ferrara - Medidas: 45 x 45 - Ref. NATU3156
- LA BISBAL** zanquin izq argile ferrara G12 - Medidas: 9 x 45 - Ref. NATU3974
- LA BISBAL** zanquin izq argile verona G12 - Medidas: 9 x 45 - Ref. NATU3975
- LA BISBAL** zanquin dcho argile ferrara G12 - Medidas: 9 x 45 - Ref. NATU3976
- LA BISBAL** zanquin dcho argile verona G12 - Medidas: 9 x 45 - Ref. NATU3977
- LA BISBAL** peld.curvo argile verona - Medidas: 45 x 33/4 - Ref. TERRA181
- LA BISBAL** peld.curvo argile ferrara - Medidas: 45 x 33/4 - Ref. TERRA182

Packing List | Los packings pueden sufrir variaciones según producción del proveedor.

Modelos	Formato cm	m ² caja	kg caja	m ² palé	kg palé
LA BISBAL natural / terracotta	22 x 45	1,01	20,89	72,72	1504,15
LA BISBAL natural / terracotta	9 x 45 rodapié	15 (pzas.)	15,5	-	-
LA BISBAL natural / terracotta	45 x 33/4 peldaño curvo	4 (pzas.)	16,2	-	-

Características, materiales y acabados.

Cerámica anti slip (ESP)

La norma española UNE-EN 12600:2003, que garantiza la seguridad frente al riesgo de caídas del Código Técnico de la Edificación. La clasificación es según la Resistencia al deslizamiento y se dan Clase 0, 1, 2 y 3.

Cerámica mate

Si por el contrario prefieres combinar los contrastes de luz en un interior, nada como nuestros revestimientos y pavimentos con acabados mate para poder contrastar las intensidades de luz.

Cerámica resistente a las manchas

Tras mantener la cara visible expuesta a diversos productos durante tiempo suficiente, se procede, con métodos manuales, a la limpieza de la superficie con detergentes comerciales para ver su reacción y detectar si se producen cambios irreversibles de aspecto. Tras la superación de estas pruebas, se le concede el cumplimiento de la normativa UNE-EN ISO 10545-14:98.

Cerámica resistente ácidos

Comprobación de resistencia a 3 químicos habituales: productos de limpieza, ácidos y alcalinos. En caso de superar la comprobación, el material recibe la distinción de la normativa UNE-EN ISO 10545-13:48.

Cerámica anti-heladas

Tras someter al producto (previamente sumergido en agua) a 100 ciclos de cambios de temperatura entre -5°C y +5°C, si no presenta desperfectos, se considera que cumple con la normativa UNE-EN ISO 10545-12:97.

Cerámica choque-térmico

Tras someter al producto a 10 ciclos de cambios de temperatura entre +15°C y 145°C si no muestra desperfectos, cumple con la normativa UNEEN ISO 10545-9:97 y se le otorga la clasificación de Resistencia al choque térmico.

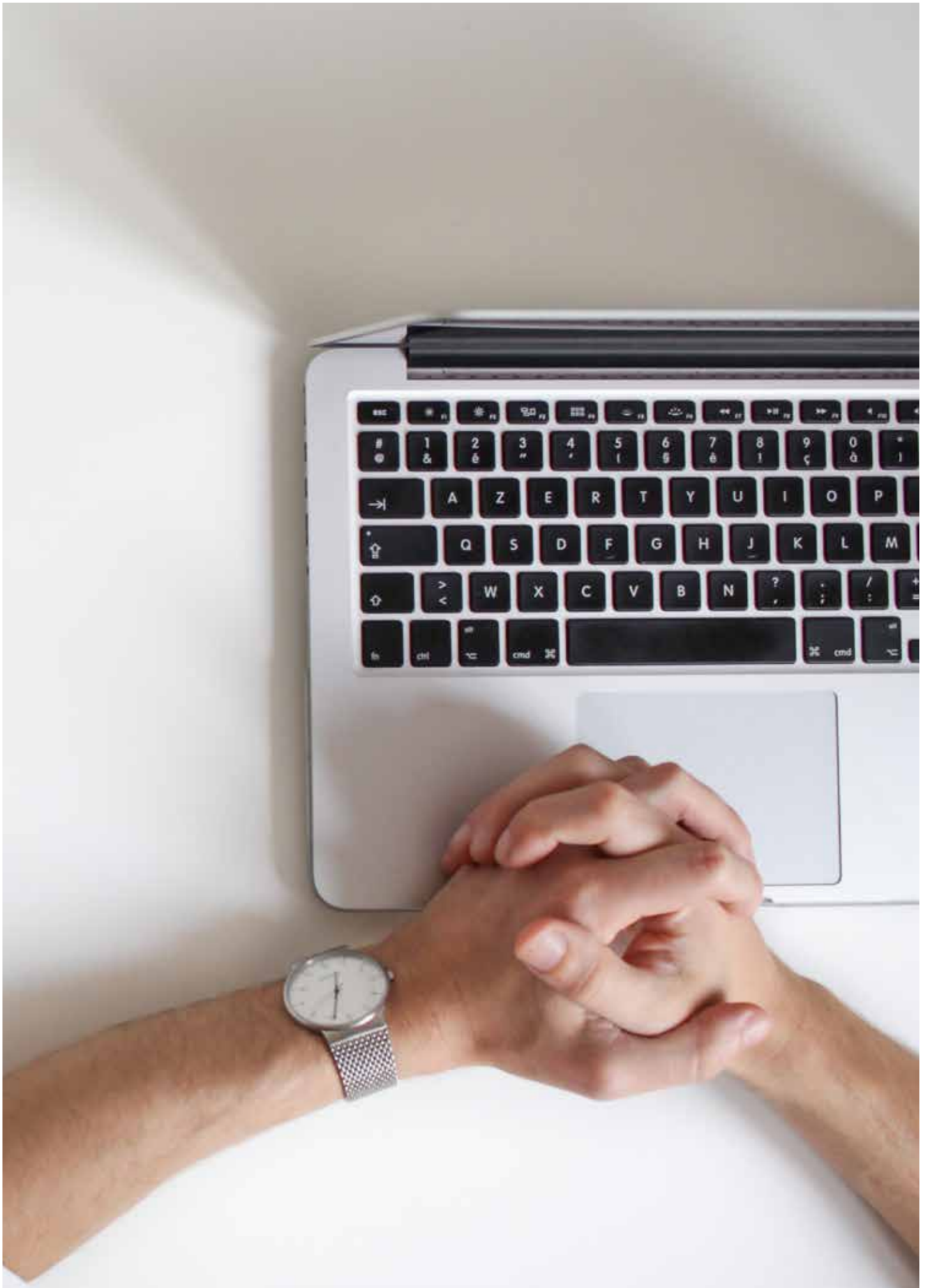

SERVICIOS

PROYECTOS 3D | **242**

CONDICIONES DE COMPRA | **244**

PROYECTOS 3D

La comunicación clara y eficiente con el cliente es el elemento fundamental para lograr el éxito en cualquier proceso de venta. Sin embargo, en nuestro sector, no siempre es fácil entender cuál es el baño que imagina nuestro cliente, ni tampoco hacerle ver cómo se adapta ese espacio idílico de revista a sus metros disponibles y a su presupuesto.

Por eso, queremos facilitarte tu diálogo con él, para que puedas anticiparte un resultado satisfactorio y asegurarte de que el baño encargado se ajusta perfectamente a las preferencias y necesidades de tu cliente, evitándole así sorpresas de última hora.

Y es que, aunque no sabemos cómo cotiza una imagen 3D en palabras, sí podemos garantizarte que supone un gran ahorro en tiempo, imprevistos e insatisfacciones.

Explicale a tu cliente cómo será su baño perfecto, mostrándole digitalmente y en directo qué efecto causa una u otra grifería, este o aquel inodoro, o cuáles son las diferentes opciones a su alcance para resolver el orden y el almacenaje en su baño. Hazle participe y conocedor del proceso de su reforma, con profesionalidad y transparencia, y conseguirás aumentar su confianza y compromiso contigo, obteniendo como resultado su satisfacción, agradecimiento y recomendación.

¿Y cómo lo hago?

Sin complicaciones. GAMMA GROUP pone a tu disposición el programa 3D Profesional, que te proporciona diversas funcionalidades manteniendo una interfaz intuitiva, cómoda y fácil de utilizar. Tanto, que su funcionamiento puede describirse en 3 sencillos pasos:

1. En el programa encontrarás todo el producto de Baho y la cerámica Terradecor, por lo que solo necesitarás conocer las medidas del baño de tu cliente para poder ofrecerle una proyección 3D con la que visualizar mejor el proyecto. Añade y quita las cerámicas y revestimientos que desees, así como los sanitarios, accesorios y mobiliario que prefiera.
2. Gracias a la proyección 3D, te será más sencillo detectar posibles hándicaps y anticiparte a cualquier imprevisto, lo que te dará el tiempo necesario —y la mejor herramienta— para mostrarle las alternativas a tu cliente y para asesorarle acerca de ellas.
3. Una vez realizadas las diferentes combinaciones, resueltas las dudas e inconvenientes del cliente y ya con una opción elegida, es el momento de ultimar los detalles de tu proyecto 3D para poder presentarle su futuro baño, donde podrá apreciar todos los detalles de la reforma y ver cómo queda en su hogar. Junto a las imágenes del baño, ambos obtendréis el desglose de los materiales y productos incluidos en la misma, algo que te será de gran utilidad a la hora de elaborar el presupuesto.

Desde GAMMA GROUP te ofrecemos herramientas para realizar proyectos 3D que te ayuden a ofrecer a tus clientes un servicio diferenciador. Descubre cómo...



CONDICIONES DE COMPRA

Términos generales

Todo pedido implica por parte del comprador la aceptación de las presentes condiciones generales de venta. Todas las cláusulas que puedan figurar en los impresos de carta o notas de pedido no pueden ser diferentes a las establecidas, salvo acuerdo particular y escrito de nuestra parte.

El peso, dimensiones, especificaciones y referencias indicadas en nuestro catálogo, informaciones, etc. son aproximados y no tienen carácter de compromiso. Nuestros modelos pueden ser modificados o eliminados en cualquier momento y sin previo aviso.

Los pedidos se cursarán por el asociado siempre por escrito indicando referencia, poniendo especial cuidado en que queden claras las condiciones del pedido.

Entrega

Todos los productos especificados en este catálogo son de stock en los almacenes centrales de GAMMA GROUP y se entregarán según las condiciones de entrega establecidas, sin tener carácter de compromiso. Los retrasos en la entrega no pueden, en ningún caso, justificar la anulación del pedido ni dar lugar a reclamaciones por daños y perjuicios.

Estamos exentos de toda obligación en caso de causa fortuita o fuerza mayor que impida la expedición de las mercancías. Constituyen casos de fuerza mayor todos los eventos o sucesos independientes a nuestra voluntad que tengan como consecuencia retrasar o impedir la ejecución de un pedido, tales como guerras, huelgas, medidas tomadas por los Poderes Públicos, falta de materia prima, contingentes, etc.

El asociado deberá firmar, fechar y sellar el albarán que entregue al transportista indicando las observaciones que se consideren oportunas. El asociado es responsable de comprobar y verificar en el momento de la entrega que el producto se corresponde, tanto en cantidad como en calidad con el relacionado en la hoja de pedido y la hoja de albarán. Solo se admitirán reclamaciones de roturas si se comunican durante las 24 horas siguientes a la descarga.

Anulaciones

Los pedidos no pueden ser anulados sin acuerdo escrito de las dos partes. No se admiten anulaciones cuando ya se haya iniciado en el proceso logístico de preparación del material.

Devoluciones

Se puede consultar la política de devoluciones en la web de GAMMA. Cualquier devolución requiere nota de recogida urgente. El abono se realizará tras comprobar que el material está en perfecto estado y en su embalaje original.

Condiciones de pago

El asociado deberá efectuar los pagos directamente al vendedor según las condiciones acordadas. El retraso de los plazos de pago convenidos conlleva el cargo de intereses de demora. El comprador pagará, además, a título de perjuicio, todos los gastos ocasionados por el incumplimiento de pago, incluidos los gastos de letrados.

Litigios

En caso de litigio, los compradores se someterán incondicionalmente a la jurisdicción de los Tribunales y Juzgados del lugar de razón social del vendedor.

Aceptación

Todo pedido recibido implica la aceptación formal de estas condiciones de venta, salvo que existan otras condiciones acordadas por ambas partes.

Garantía

Ley 23/2003, de 10 de julio, de Garantías en la Venta de Bienes de Consumo.

Antes y después de comprar...



Revestimientos

Maderas interior

Pavimentos interior

Maderas exterior

Pavimento exterior

Servicios

Terra-decor by  **GAMMA**
GROUP

Terradecor es una marca registrada de **GRUP GAMMA S.A.**

Terradecor se reserva el derecho de realizar los cambios necesarios en beneficio del producto final y del cliente. El contenido del presente catálogo está protegido en su totalidad por derechos de autor y copyright, incluyendo los diseños de todos los productos. Queda terminantemente prohibida la reproducción total o parcial de las imágenes, textos, ilustraciones y conceptos gráficos sin la autorización expresa de **Terradecor**. Las imágenes no son contractuales.

Precios válidos a partir del 1 de abril de 2023 hasta el lanzamiento de la nueva tarifa o catálogo. Este catálogo anula los anteriores.

Por un Planeta Azul

El planeta Tierra es nuestro hogar común y, por eso, salvar y mejorar su futuro es algo que nos implica y responsabiliza a todos. En **GAMMA** estamos decididos a asumir nuestra parte de responsabilidad y creemos que la mejor forma de hacerlo es contribuir a mejorar la eficiencia energética y la sostenibilidad de nuestros hogares.

Por un Planeta Azul es la materialización de nuestro compromiso. Un proyecto que pone en valor aquellos productos y soluciones más sostenibles, de la mano de nuestros proveedores, informando a nuestros clientes y formando a nuestros profesionales para que, entre todos, consigamos tener unas viviendas más eficientes energéticamente, que eviten el desperdicio de agua y apuesten por la economía circular y los materiales no contaminantes. Así, lograremos preservar la salud de los hogares y, con ella, la de nuestro planeta.

Este Catálogo ha sido impreso con papel de maderas de bosques certificados. Aunque no está certificada, la madera controlada no puede haber sido: aprovechada de manera ilegal; aprovechada en violación de los derechos tradicionales y civiles; aprovechada en bosques en los que los Altos Valores de Conservación (AVC) se vean amenazados; aprovechada en bosques convertidos a plantaciones o para usos no forestales; aprovechada en bosques en los que hay plantados árboles genéticamente modificados.

Terra decor

La piel de tu hogar.

